

E $\frac{58}{146}$

T.4

Handwritten scribbles in blue ink, possibly initials or a signature, located on the right side of the page.



ε 58
146

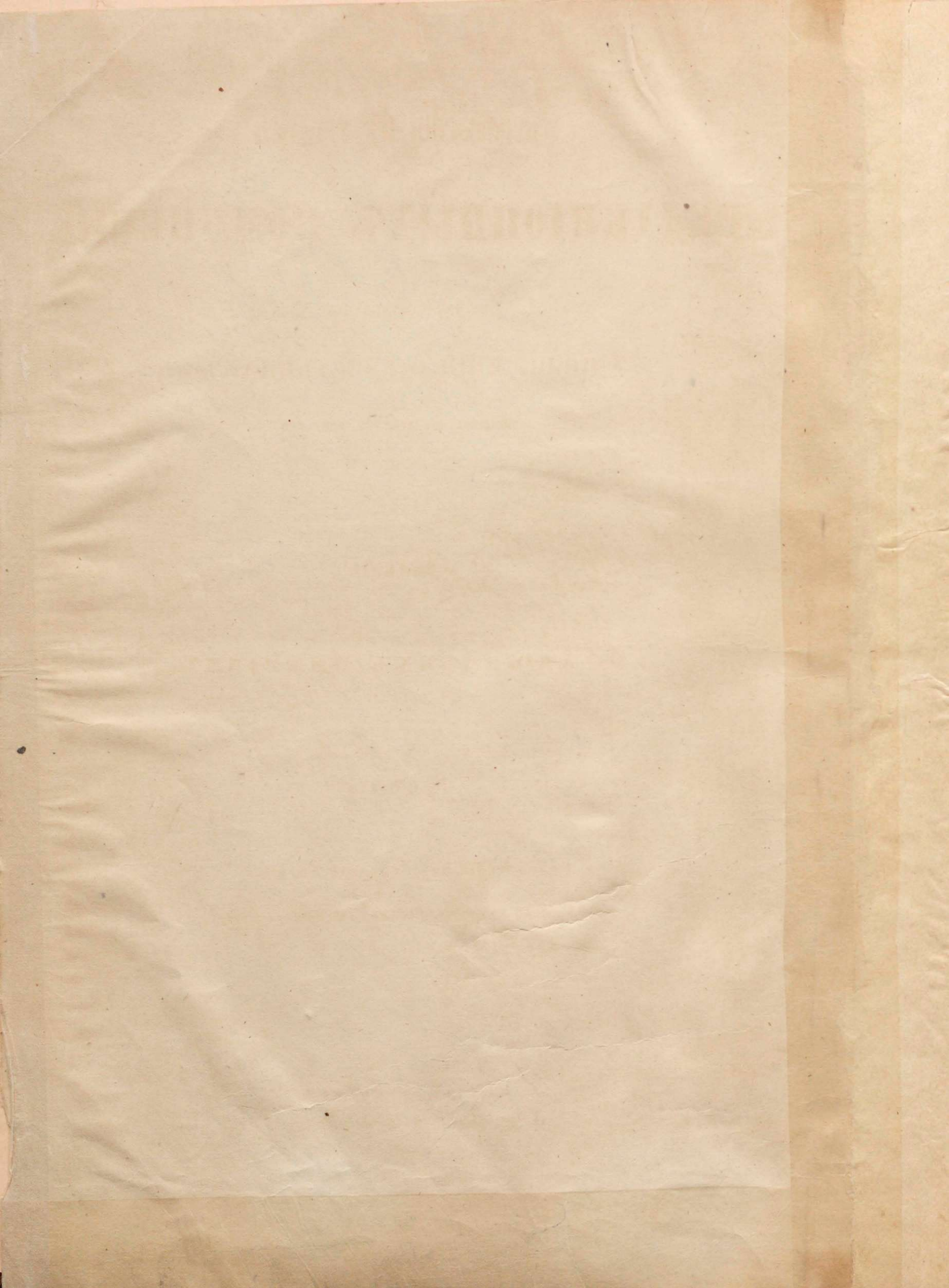

~~90-1-65~~
~~467~~

858
146

ПРИЛОЖЕНІЯ КЪ ТРУДАМЪ

РЕДАКЦІОННЫХЪ КОММИССІЙ,

ДЛЯ СОСТАВЛЕНІЯ

ПОЛОЖЕНІЙ О КРЕСТЬЯНАХЪ,

ВЫХОДЯЩИХЪ ИЗЪ КРѢПОСТНОЙ ЗАВИСИМОСТИ.

СВѢДѢНІЯ

О

ПОМѢЩИЧЬИХЪ ИМѢНІЯХЪ.

ТОМЪ ІV.

ИЗВЛЕЧЕНІЯ ИЗЪ ОПИСАНІЙ ИМѢНІЙ,

ПО ВЕЛИКОРОССІЙСКИМЪ ГУБЕРНІЯМЪ.

САИКТПЕТЕРБУРГЪ.

ВЪ ТИПОГРАФИИ В. БЕЗОБРАЗОВА И КОМП.

1860.

ВЪВЕДЕНІЕ

ПРИКАЗЪ КОМИССІИ

1862

ПОЛОЖЕНІЙ О КРЕСТЬЯНАХЪ

1862

Издание Коммиссій, для составленія Положеній о крестьянахъ.

ПОЛОЖЕНІЙ О КРЕСТЬЯНАХЪ

24572-0



2011110272

ИЗВЛЧЕНІЯ
ИЗЪ
ОПИСАНІЙ ПОМЪЩИЧЬИХЪ ИМЪНІЙ.

ГУБЕРНІИ:

**Костромская, Пермская, Смоленская, Тверская,
Тульская, Ярославская.**



ИЗВЛЕЧЕНІЕ
ИЗЪ ОПИСАНІЙ ПОМѢЩИЧЬИХЪ ИМѢНІЙ
ВЪ 100 ДУШЪ И СВЫШЕ.

КОСТРОМСКАЯ ГУБЕРНІЯ.



№ № ИМѢННІЙ ПО ПОРЯДКУ.	НАЗВАНІЕ владѣльцевъ и имѣній.	ЧИСЛО ДУШЪ КРѢПОСТ- НЫХЪ ЛЮДЕЙ МУЖСКАГО ПОЛА.		ЧИСЛО ДВОРОВЪ ИЛИ ОТДѢЛЬНЫХЪ УСАДЕБЪ.	ЧИСЛО ТЯГОЛЪ.			ПРОСТРАНСТВО СОСТОЯЩЕЙ ВЪ ПОЛЬЗОВАНИИ							
		Крестьянъ.	Дворянъ.		ОБОРОЧНЫХЪ.	ИЗДѢЛЬНЫХЪ.	Состоящихъ частью на оборо- къ, частью на барщинѣ.	Усадебной.		Пахатной.		Сѣнокосу.	Выгоны.	Кустар- нику.	Лѣсу.
								Всего.	На душу.	Всего.	На душу.				
		ВСЕГО.													
ДЕСЯТИНЪ.															
I. КОСТРОМСКОЙ УѢЗДЪ.															
1	Авд. Аб. Горняковская.	79	—	32	42 ^{1/2}	—	—	3,00	0,04	—	—	—	—	—	—
	С. Красное	—	—	—	—	—	—	—	—	—	—	—	—	—	—
	Д. Абрамово, пуст. Вашенка и Авдо- тннъ островъ	34	—	10	17	—	—	2,96	0,08	73,65	2,16	14,85	—	—	27,04
2	Алекс. Ив. Кожинъ.	—	27	14	—	—	—	—	—	—	—	—	—	—	—
	С. Карново	29	—	8	1	5	4	2,50	0,08	60,00	2,41	—	—	—	—
	С. Выродка	24	—	12	1	3	7	2,75	0,11	66,00	2,75	—	—	—	—
	Д. Тимофеевская	17	—	3	2	2	1	1,25	0,07	30,00	1,76	—	—	—	—
	„ Тарасовка	42	—	13	1	6	10 ^{1/2}	4,50	0,10	105,00	2,50	—	—	384,00	—
	„ Ивашково	38	—	12	—	2	9 ^{1/2}	3,00	0,07	69,00	1,81	—	—	—	—
	„ Сумароково	16	—	3	—	—	3 ^{1/2}	1,00	0,06	21,00	1,31	—	—	—	—
	„ Демидово	18	—	6	—	—	6 ^{1/2}	1,75	0,09	39,00	2,16	—	—	—	100,00
	„ Сергѣева	16	—	5	—	—	6 ^{1/2}	1,25	0,07	39,00	2,43	—	—	—	—
	„ Вередицкое	11	—	4	—	—	5	1,25	0,11	30,00	2,72	—	—	—	168,00
	„ Князево	31	—	14	—	4	10	3,50	0,11	84,00	2,72	—	—	—	96,00
3	Фед. Аб. Сумароковъ.	—	26	—	—	—	—	—	—	—	—	—	—	—	—
	С. Сумароково, Михайловское съ пуст.	—	—	—	—	—	—	—	—	—	—	—	—	—	—
	„ Шнаково	12	—	1	—	3	—	0,42	0,03	36,00	3,00	12,00	—	—	—
	Д. Поповка	1	—	1	—	1	—	0,13	0,13	6,26	6,26	1,07	—	—	2,44
	„ Окулово съ пуст.	1	—	1	—	1	—	0,52	0,52	9,00	9,00	1,00	—	—	—
	„ Нелидово съ пуст.	4	—	3	2	1	—	0,75	0,18	16,00	4,00	4,00	—	—	—
	„ Мозгарево съ пуст.	18	—	4	—	7	—	1,04	0,05	32,00	1,77	9,00	—	—	30,00
	„ Демидово	9	—	3	—	3	—	1,50	0,16	26,00	2,88	4,50	—	—	9,00
	„ Растушино съ пуст.	9	—	4	—	5	—	2,00	0,22	27,00	3,00	5,00	—	—	7,00
	„ Заболотье	5	—	2	1	2	—	0,55	0,11	20,58	4,11	5,00	—	—	5,32
	„ Каднинна и Малая	25	—	8	—	—	13	1,33	0,05	40,71	1,62	36,41	Общій.	—	97,2
	„ Науново	33	—	13	—	—	17 ^{1/2}	3,50	0,10	105,00	3,33	40,00	15,00	—	51,0
	С. Качалово съ пуст.	4	—	2	—	—	2	1,00	0,25	16,00	4,00	3,50	0,50	—	2,0
	Д. Пицалишкова съ пуст.	19	—	7	11	—	—	2,16	0,11	59,58	3,13	11,00	5,00	—	47,4
4	Мих. Мих. Пасынковъ.	—	—	—	—	—	—	—	—	—	—	—	—	—	—
	Усадьба Глиннице	—	—	—	—	—	—	—	—	—	—	—	—	—	—
	Д. Выметь	9	—	3	—	4 ^{1/2}	—	1,35	0,15	26,63	2,96	6,30	4,35	—	—
	„ Бѣлый Камень	19	—	9	—	9	—	4,64	0,24	69,70	3,66	12,85	8,82	—	—
	„ Русинова	25	—	12	—	14 ^{1/2}	—	4,55	0,18	103,85	4,15	20,21	9,29	—	—
	„ Гореславка	47	—	14	—	19	—	6,67	0,14	116,67	2,48	28,20	9,95	—	—
	„ Матушкино	7	—	2	—	2	—	2,00	0,28	32,58	4,65	2,43	7,00	—	—
5	Ив. Ник. Готовцовъ.	—	—	—	—	—	—	—	—	—	—	—	—	—	—
	С. Петрилово и Д. Сухогово съ пуст.	121	5	48	—	—	68	19,00	0,15	160,25	1,32	231,38	69,00	—	36
6	Авд. Гер. Бычкова.	—	—	—	—	—	—	—	—	—	—	—	—	—	—
	Д. Алферово	55	—	20	35 ^{1/2}	—	—	4,50	0,08	102,00	1,85	41,00	80,00	—	170
	„ Кудрино	56	—	25	36	—	—	4,00	0,07	116,00	2,07	93,00	8,00	—	175
7	Сем. Ник. Аладовъ.	—	—	—	—	—	—	—	—	—	—	—	—	—	—
	Д. Климовская, Пирогово	162	1 общій.	(1) 59	100	—	—	15,34	0,09	147,52	0,91	119,35	45,00	—	317
	Д. Софьино	43	—	(2) 18	24	—	—	5,00	0,11	176,58	4,10	40,50	24,67	—	201
8	Ник. Павл. Карновъ.	—	—	—	—	—	—	—	—	—	—	—	—	—	—
	С. Слѣдово	27	11	7	—	9	—	3,48	0,13	48,12	1,78	18,00	—	—	20
	„ Лысково	2	—	1	—	1	—	0,36	0,18	7,00	3,50	2,00	—	—	—
	Д. Кучино съ пуст.	8	—	4	2	2	—	1,66	0,21	25,00	3,12	8,00	—	—	—
	„ Бедрино съ пуст.	15	—	7	—	7	—	1,01	0,06	42,00	2,80	9,00	—	—	—
	„ Семеновская съ пуст.	4	—	2	—	2 ^{1/2}	—	0,56	0,14	16,00	4,00	5,00	—	—	—
	С. Рожаново съ пуст.	2	—	1	—	1	—	0,13	0,06	6,00	3,00	2,00	—	—	—
	Д. Камевка съ 3 дер. и пуст.	52	—	18	—	—	24	8,98	0,17	156,21	3,00	82,71	—	—	86
	„ Жирятино, Балакирево съ пуст.	27	—	10	12 ^{1/2}	—	—	4,79	0,17	100,00	3,70	15,00	—	—	50,00
	„ Якушево	34	—	19	21 ^{1/2}	—	—	9,98	0,29	166,96	4,91	11,60	—	—	69,13
	„ Баташево	14	—	6	7	—	—	4,63	0,33	75,87	5,42	4,12	—	—	49,25
	„ Халишино съ дер.	92	—	40	—	—	56	22,87	0,25	434,00	4,72	86,00	—	—	117,00
9	Елиз. Алекс. Контева.	—	—	—	—	—	—	—	—	—	—	—	—	—	—
	С. Качалово, Рогачево, Д. Авдотина.	55	7	19	—	27	—	9,99	0,18	178,37	3,24	38,24	Общій.	—	—
	Д. Свотино	44	5	14	—	24	—	6,65	0,15	150,61	3,42	29,80	—	—	24,0
	„ Козьмищево	15	—	5	7	—	—	1,45	0,09	41,36	2,79	15,56	5,48	—	18,72
10	Алекс. Алекс. Шуденинковъ.	—	—	—	—	—	—	—	—	—	—	—	—	—	—
	С. Огарково и Д. Новодашково	215	—	(1) 68	100	—	—	23,14	0,10	334,09	1,55	380,22	—	—	582,12
11	Ан. Анис. Налабардина.	—	—	—	—	—	—	—	—	—	—	—	—	—	—
	Д. Улькова	141	—	45	77	—	—	12,00	0,08	308,00	2,18	38,50	—	—	—
12	Ген. Вас. Карцовъ.	—	—	—	—	—	—	—	—	—	—	—	—	—	—
	Д. Байдарово	10	3	5	—	5	—	1,25	0,12	15,00	1,50	5,00	—	—	—
	„ Жужилино	14	11	6	—	5	—	1,50	0,10	15,00	1,07	5,00	—	—	—
	„ Давыдовское	16	2	8	—	9	—	1,13	0,07	27,00	1,68	7,70	—	—	—
	„ Подолець	37	—	12	9	10	—	3,00	0,08	57,00	1,54	19,00	—	—	—
	„ Назирово	3	—	1	—	1	—	0,25	0,08	3,00	1,00	1,00	—	—	—
	„ Васильково	28	—	9	19 ^{1/2}	—	—	2,25	0,08	36,50	1,30	12,50	—	—	—

З Е М Л И .					ПОВИННОСТИ КРЕСТЬЯНЪ, ПЛАТЯЩИХЪ ОБРОКЪ.				ПРИМЪЧАНІЕ.	
КРЕСТЬЯНЪ.		Не состоящей въ пользованіи крестьянъ.			Величина денежнаго оброка.		Добавочныя повинности къ денежному оброку.			
Всего удобной.	Всей удобной на душу.	Всего удобной.	Въ томъ числѣ ку-старнику и лѣсу.	Всей удобной на душу.	Съ души.	Съ тѣла.	Произведеніями.	Работами.		
—	—	—	—	—	Р.	К.	Р.	К.		
Д Е С Я Т И Н Ъ .					Р.	К.	Р.	К.		
(1)	316,00	4,00	195,00	—	2,46	—	23	—	—	(1) Въ томъ числѣ и лѣсъ.
	118,50	3,48	35,13	—	1,03	—	23	—	—	
	—	—	968,12	—	—	—	—	—	—	
	136,74	4,72	—	—	—	—	—	—	—	
	130,19	5,42	—	—	—	—	—	—	—	
	74,77	4,40	—	—	—	—	—	—	—	
	217,02	5,17	—	—	—	—	(1)	—	—	
	169,28	4,45	—	—	—	—	30	—	—	
	162,75	4,78	—	—	—	—	25	—	—	(1) 30 р. платятъ оброчныя, а 25 р. смѣшанныя, съ вычетомъ за барскую работу по условію.
	239,50	8,87	—	—	—	—	—	—	—	
	183,50	5,92	—	—	—	—	—	—	—	
	—	—	887,22	—	—	—	—	—	—	
	48,42	4,03	76,86	—	6,40	—	—	—	—	
	9,90	9,90	9,98	—	9,98	—	—	—	—	
	10,52	10,52	83,00	—	83,00	—	—	—	—	
	20,75	5,18	45,70	—	11,42	—	15—71 ¹ / ₂	—	—	
	72,04	4,00	93,96	—	5,22	—	—	—	—	
	41,00	4,55	47,45	—	5,27	—	—	—	—	
	41,00	4,55	252,64	—	28,07	—	—	—	—	
	31,45	6,29	31,58	—	6,32	—	20	—	—	
	175,66	7,02	192,52	—	7,70	—	11—43	—	—	} 25 дней лѣтомъ и зимою возятъ по 3 саж. дровъ съ тѣла.
	214,50	6,50	266,41	—	8,07	—	11—43	—	—	
	23,00	5,75	49,50	—	12,37	—	11—43	—	—	
	120,15	6,32	225,25	—	11,85	—	20	—	—	
	—	—	620,71	—	—	—	—	—	—	
	38,63	4,29	58,63	—	6,51	—	—	—	—	
	96,01	5,05	119,35	—	6,28	—	—	—	—	
	137,90	5,51	165,84	—	6,63	—	—	—	—	
	161,49	3,43	186,90	—	3,97	—	—	—	—	
	44,01	6,28	—	—	—	—	—	—	—	
	509,63	4,21	708,52	—	5,85	—	15	—	—	Обработываютъ 25 дес. запашки и сѣнокоса 14 дес. и исполняютъ работы по усадьбѣ.
	397,50	7,22	—	—	—	—	27	—	—	
	396,00	7,07	—	—	—	—	27	—	—	
	644,24	3,97	—	—	—	—	24	—	—	
	448,40	10,42	—	—	—	—	24	—	—	(1) Сверхъ того бобыльныхъ 4. (2) Сверхъ того бобыльныхъ 5.
	89,60	3,31	474,00	—	17,55	—	—	—	—	
	12,36	6,18	72,00	—	36,00	—	—	—	—	
	34,66	4,33	—	—	—	—	17—14 ¹ / ₂	—	—	
	52,01	3,46	290,00	—	10,00	—	—	—	—	
	21,56	5,39	—	—	—	—	—	—	—	
	8,13	4,06	—	—	—	—	—	—	—	
	334,29	6,42	—	—	—	—	15	—	—	2 дня жнуть, 4 дня косить; нарубиваютъ и вывозятъ по 1 саж. дровъ.
	169,79	6,28	—	—	—	—	17—14 ¹ / ₂	—	—	
	248,67	7,31	—	—	—	—	17—14	—	—	
	133,87	9,56	—	—	—	—	17—14	—	—	
	659,87	7,17	—	—	—	—	15	—	—	2 дня жать, 4 дня косить и нарубить и вывезти по 1 саж. дровъ; даютъ подводы.
	261,50	4,75	107,97	—	1,96	—	—	—	—	
	211,36	4,80	—	—	—	—	—	—	—	
	83,07	5,53	93,08	—	6,20	—	17—15	—	—	
	1319,57	6,13	—	—	—	—	26	—	—	(1) Сверхъ того бобыльныхъ 14.
	358,50	2,54	421,00	—	2,98	—	22	—	—	
	21,25	2,12	—	—	—	—	—	—	—	
	21,50	1,53	—	—	—	—	—	—	—	
	35,82	2,24	—	—	—	—	—	—	—	
	79,00	2,13	—	—	—	—	20	—	—	
	4,25	1,41	—	—	—	—	—	—	—	
	51,25	1,83	—	—	—	—	20	—	—	

№. №. ИМѢННІЙ ПО ПОРЯДКУ.	НАЗВАНІЕ ВЛАДѢЛЬЦЕВЪ И ИМѢННІЙ.	ЧИСЛО ДУШЪ КРѢПОСТ- НЫХЪ ЛЮДЕЙ МУЖСКАГО ПОЛА.		ЧИСЛО ДВОРОВЪ ИЛИ ОТДѢЛЬНЫХЪ УСАДЕБЪ.	ЧИСЛО ТЯГОЛЪ.			ПРОСТРАНСТВО СОСТОЯЩЕЙ ВЪ ПОЛЬЗОВАНИИ							
		Крестьянъ.	Дворянъ.		ОБОРОЧНЫХЪ.	ИЗДѢЛЬНЫХЪ.	Состоящихъ частью на оборо- къ, частью на барщинѣ.	Усадебной.		Пахатной.		Сѣнокосу.	Выгогу.	Кустар- нику.	Лѣсу.
								Всего.	На душу.	Всего.	На душу.				
		В С Е Г О .													
Д Е С Я Т И Н Н Ъ .															
	Д. Дуткино	5	—	3	2	—	—	0,75	0,15	6,00	1,20	2,00	Общій.	—	Изъ помѣ- щичьихъ дачъ.
	„ Милошево	3	—	1	—	1	—	0,25	0,08	3,00	1,00	1,00	—	—	
	„ Вантусово	12	—	7	—	8	—	1,75	0,14	24,00	2,00	8,00	—	—	
	„ Крутино	7	—	1	—	2	—	0,25	0,03	6,00	1,16	2,00	—	—	
	„ Малышково	23	6	8	—	10	—	2,00	0,08	30,00	1,30	10,00	—	—	
13	Евг. и Алекс. Алекс. Кожуховы.			(1)											
	Д. Новоселка, Синькино	75	—	22	—	—	—	10,80	0,14	119,68	1,59	28,43	—	—	3,53
	„ Семеново	7	—	2	—	—	—	0,68	0,09	63,36	9,05	17,09	—	—	—
	„ Шелково	27	—	8	—	—	—	2,91	0,10	31,72	1,17	7,21	—	—	—
	„ Матешиха, Компанка съ пуст.	42	25	9	—	—	—	3,01	0,07	108,12	2,57	17,67	—	11,65	—
14	Кн. Гр. Пет. Трубенкой.														
	С. Здемерово съ 2 дер.	151	9	46	—	—	—	13,00	0,09	452,31	3,00	139,36	60,06	—	4,79
15	Алекс. Алекс. Пороховщиковъ.														
	Д. Путятина съ пуст.	71	1	19	36 ¹ / ₂	—	—	11,00	0,15	154,64	2,17	104,79	10,00	—	Изъ господ- скихъ дачъ.
	С. Новлянское съ пуст.	48	—	17	23 ¹ / ₂	—	—	6,37	0,13	84,61	1,97	91,03	3,00	—	
16	Влад. Аб. Аладьинъ.														
	С. Татьяино	145	—	50	79	—	—	18,00	0,12	405,00	2,79	200,00	48,00	—	199,00
17	Кн. Мих. Влад. Урусовъ.														
	С. Шишкино и Захарово	—	73	—	19 ¹ / ₂	22 ¹ / ₂	—	—	—	—	—	—	—	—	—
	Д. Слободка	31	—	10	8	5	—	2,11	0,06	61,67	1,98	3,75	—	—	116,54
	„ Леонтьева съ пуст.	39	—	15	7 ¹ / ₂	13 ¹ / ₂	—	2,67	0,06	110,05	2,82	—	—	—	55,87
	„ Ляхово	25	—	9	6 ¹ / ₂	5	—	2,79	0,11	44,20	1,76	—	—	—	31,10
	„ Асташкино	25	—	8	8	3 ¹ / ₂	—	3,05	0,12	103,18	4,12	—	—	—	14,30
	„ Космово	34	—	9	13 ¹ / ₂	—	—	1,06	0,03	51,04	1,50	13,83	—	—	86,60
	„ Барково	19	—	7	10 ¹ / ₂	—	—	1,17	0,06	29,75	1,56	—	—	—	19,93
	„ Фильково	28	—	11	6 ¹ / ₂	8	—	3,33	0,11	43,02	1,53	10,00	—	—	41,72
	„ Селище съ пуст.	15	—	5	7 ¹ / ₂	—	—	3,23	0,21	41,95	2,79	4,72	—	—	18,43
	„ Емельянка съ пуст.	43	—	18	22	1	—	2,47	0,05	87,27	2,03	22,92	—	—	185,05
	„ Лежево	7	—	3	2	1	—	2,63	0,37	14,00	2,00	11,00	—	—	23,90
	„ Борькино	14	—	5	3 ¹ / ₂	4	—	3,12	0,22	36,00	2,57	17,00	—	—	15,35
	„ Залужье съ пуст.	31	—	13	7	10	—	2,50	0,08	42,98	1,38	8,54	—	—	18,98
	„ Рогачево	52	—	15	4	17	—	4,57	0,08	156,05	3,00	25,00	—	—	104,00
	„ Заразино	16	—	7	1 ¹ / ₂	6	—	2,08	0,13	48,78	3,04	18,00	—	—	18,04
	„ Ухино	26	—	9	4	9	—	3,90	0,15	79,17	3,04	23,00	—	—	36,09
18	Ег. Антон. Голостеневъ.														
	С. Клейко и Федоровское	19	21	6	10	—	—	3,81	0,20	84,26	4,43	14,84	—	—	55,72
	Д. Петачино	18	—	5	13	—	—	2,69	0,14	45,64	2,53	10,50	—	—	2,83
	„ Галкино	27	—	9	21	—	—	5,65	0,20	73,79	2,73	11,83	—	—	47,58
	„ Каршино	38	—	10	30	—	—	3,79	0,09	98,32	2,58	20,41	—	—	113,45
	„ Перешильцово	24	—	6	19	—	—	3,29	0,13	78,84	3,28	12,94	—	—	100,93
	„ Соболево	28	—	8	15	—	—	2,69	0,09	59,15	2,11	12,93	—	—	4,20
	„ Чулково	31	—	11	20	—	—	3,04	0,09	100,87	3,25	13,27	—	—	46,39
	„ Барановка	22	—	9	11	—	—	3,58	0,16	91,52	4,16	14,20	—	—	5,31
	„ Бѣлицыно	22	—	8	15	—	—	2,50	0,11	74,86	3,40	12,11	—	—	80,60
	„ Матушкино	22	—	10	18	—	—	3,13	0,14	106,89	4,85	24,31	—	—	39,27
	„ Медвѣдки	27	—	5	18	—	—	2,69	0,09	58,90	2,18	3,67	—	—	21,33
	„ Черемисово	18	—	4	8	—	—	2,34	0,13	20,72	1,15	2,26	—	—	6,28
	„ Лякино	30	—	11	20	—	—	2,78	0,09	132,96	4,43	6,10	—	—	51,48
19	Ник. Григ. Текутьевъ.														
	С. Борщина	41	—	11	20 ¹ / ₂	—	—	1,50	0,03	38,50	0,93	62,25	14,50	—	56,50
	Д. Зарѣче	52	—	14	26	—	—	3,02	0,05	48,50	0,93	79,08	20,50	—	71,00
	„ Куребино	39	—	12	19 ¹ / ₂	—	—	3,33	0,08	36,50	0,93	59,00	17,00	—	50,00
	„ Уварово	51	—	16	25 ¹ / ₂	—	—	3,00	0,05	47,50	0,93	77,50	19,00	—	70,00
20	Мих. Сем. Уиковскій.														
	С. Маньлово съ пуст.	13	—	5	11	—	—	1,08	0,08	92,87	7,14	8,10	—	—	10,52
	Д. Ивановка съ 2 дер. и 1 сел.	61	—	22	47	—	—	5,04	0,08	241,70	3,96	63,94	—	—	200,04
	„ Бухалово	12	—	5	8	—	—	3,52	0,29	25,03	2,08	26,84	—	—	10,04
	„ Дрянево и Федулово съ пуст.	19	—	8	15	—	—	4,05	0,21	79,09	4,16	18,12	—	—	9,50
	„ Давыдково и Алексино	31	—	15	20	—	—	6,77	0,21	265,62	8,56	4,33	—	—	80,75
	С. Пенье съ пуст.	38	—	14	18	—	—	3,50	0,09	3,00	0,07	8,79	—	—	49,17
21	Ник. Григ. Рюмицъ.														
	С. Подольское съ дер.	803	—	248	(1)	—	—	130,68	0,16	2191,71	2,71	433,37	—	—	—
22	Ник., Алекс., Ипол., Дмитр., Анат., Влад. и Конст. Дмитр. Батурины.														
	Д. Юрьевка съ 2 дер.	45	—	12	—	11	7	3,20	0,07	99,58	2,21	36,52	—	—	108,63
	„ Погорѣлка съ 2 дер.	111	11	37	72	—	—	5,76	0,05	223,66	2,01	62,83	—	—	298,88
	„ Демина съ 2 дер.	21	—	9	9	—	—	3,34	0,15	77,90	3,70	23,02	—	—	125,15
23	Тат. Матв. Макина.														
	С. Високово	48	6	19	—	14 ¹ / ₂	11 ¹ / ₂	5,24	0,10	78,00	1,63	26,00	Пользуются господ- скимъ сѣнью.	—	Изъ господ- скихъ дачъ.
	Д. Новое	20	—	6	—	5	5	1,54	0,07	30,00	1,50	10,00	—	—	—
	„ Коряково	24	—	9	—	13	1,13	0,04	82,00	3,41	61,95	3,39	—	—	58,64
	„ Андрионино	16	—	6	—	7 ¹ / ₂	0,56	0,03	22,82	1,42	32,99	—	—	—	7,08
	„ Конюхово	30	—	11	—	15	0,80	0,02	35,67	1,19	71,23	—	—	—	14,87
	„ Филяно	28	—	9	—	15	1,61	0,05	36,06	1,28	71,36	—	—	—	14,87
	„ Пѣшково	6	—	3	3	—	—	0,62	0,10	26,08	4,34	18,00	0,80	—	30,41

З Е М Л И .					ПОВИННОСТИ КРЕСТЬЯНЪ, ПЛАТЯЩИХЪ ОБРОКЪ.				ПРИМЪЧАНІЕ.
РЕСТЯНЪ.		Не состоящей въ поль- зованіи крестьянъ.			Величина денежнаго оброка.		Добавочныя повинности къ денежному оброку.		
Всего удобной.	Всей удоб- ной на душу.	Всего удобной.	Въ томъ числѣ ку- старнику и лѣсу.	Всей удоб- ной на душу.	Съ души.	Съ тыгла.	Произведеніями.	Работами.	
иудобной.	душу.	иудобной.	и лѣсу.	душу.	Р.	К.	Р.	К.	
Д Е С Я Т И Н Ъ .					Р.	К.	Р.	К.	
8,75	1,75	—	—	—	—	20	—	—	—
4,25	1,41	—	—	—	—	—	—	—	—
33,75	2,81	—	—	—	—	—	—	—	—
8,25	1,17	—	—	—	—	—	—	—	—
42,00	1,82	—	—	—	—	—	—	—	—
162,44	2,16	—	—	—	—	—	—	—	—
81,13	11,59	—	—	—	6—57	—	—	—	(1) Сверхъ того бобыльскихъ 11.
41,84	1,54	—	—	—	—	—	—	—	—
140,45	3,43	—	—	—	—	—	—	—	—
669,52	4,43	—	—	—	7—42	—	—	—	—
280,43	3,94	—	—	—	—	21—50	—	—	—
185,01	3,85	—	—	—	—	—	—	—	—
870,00	6,00	—	—	—	—	15	—	—	—
—	—	—	—	—	—	20	—	—	—
184,07	5,93	—	—	—	—	30	—	—	—
168,59	4,32	—	—	—	—	—	—	—	—
78,09	3,12	—	—	—	—	—	—	—	—
120,53	4,82	—	—	—	—	18	—	—	—
152,53	4,48	—	—	—	—	—	—	—	—
50,85	2,67	—	—	—	—	—	—	—	—
98,07	3,50	—	—	—	—	—	—	—	—
68,33	4,55	—	—	—	—	—	—	—	—
297,71	6,92	—	—	—	—	17—14 ¹ / ₄	—	—	—
51,53	7,36	—	—	—	—	—	—	—	—
71,47	5,10	—	—	—	—	—	—	—	—
73,00	2,35	—	—	—	—	18	—	—	—
289,62	5,56	—	—	—	—	—	—	—	—
86,90	5,43	—	—	—	—	—	—	—	—
142,16	5,46	—	—	—	—	—	—	—	—
158,63	8,34	—	—	—	—	—	—	—	—
61,66	3,43	—	—	—	—	20	—	—	Лѣсомъ крестьяне пользуются, съ разрѣшенія помѣщика, на свои потребности, а не для продажи.
138,85	5,14	—	—	—	—	—	—	—	—
235,96	6,21	—	—	—	—	—	—	—	—
196,00	8,17	—	—	—	—	—	—	—	—
78,97	2,82	—	—	—	—	—	—	—	—
163,56	5,28	—	—	—	—	20	—	—	—
114,62	5,21	—	—	—	—	—	—	—	—
170,07	7,73	—	—	—	—	—	—	—	—
173,60	7,89	—	—	—	—	—	—	—	—
86,60	3,21	—	—	—	—	—	—	—	—
31,61	1,76	—	—	—	—	—	—	—	—
193,32	6,44	—	—	—	—	—	—	—	—
173,25	4,22	—	—	—	—	—	—	—	—
221,10	4,25	—	—	—	—	16	—	—	—
165,83	4,25	—	—	—	—	—	—	—	—
217,00	4,25	—	—	—	—	—	—	—	—
112,57	8,65	—	—	—	—	—	—	—	—
(1) 510,72	8,37	—	—	—	—	20	—	—	(1) Въ особой пустоши 21,62 дес.
65,43	5,45	—	—	—	—	—	—	—	—
110,76	5,83	—	—	—	—	—	—	—	—
357,47	11,53	—	—	—	—	18	—	—	—
64,46	1,70	—	—	—	—	—	—	—	—
2755,76	3,43	1642,17	1642,17	2,05	—	20	—	—	(1) Число тыголь назначается по ирскому приговору.
247,93	5,51	—	—	—	—	14—28	—	—	Лѣтомъ по 6 дней кон-ныхъ и 2 жен.
591,13	5,33	—	—	—	—	14	—	—	—
229,41	10,92	—	—	—	—	15—80	—	—	—
109,24	2,28	—	—	—	—	—	—	—	—
41,54	2,08	—	—	—	—	—	—	—	—
207,11	8,62	—	—	—	—	—	—	—	—
63,45	3,97	—	—	—	—	15	—	—	Крестьяне деревень Андрюшина, Кошохова и Фалина съ отъездныхъ имъ покосовъ доставляютъ помѣщику 2000 пудовъ сѣна.
122,57	4,09	—	—	—	—	—	—	—	Зимомъ 6 дней и лѣтомъ крестьяне Андрюшина, Кошохова и Фалина косить 10 дней, а женщины с. Высокова и Новой косить тоже 10 дней.
123,90	4,42	—	—	—	—	—	—	—	—
5,91	12,65	—	—	—	—	—	—	—	—

№ № ИМѢННІЙ ПО ПОРЯДКУ.	НАЗВАНІЕ Владѣльцевъ и имѣній.	ЧИСЛО ДУШЪ КРѢПОСТ- НЫХЪ ЛЮДЕЙ МУЖСКАГО ПОЛА.		ЧИСЛО ДВОРОВЪ ИЛИ ОТДѢЛЬНЫХЪ УСАДЕБЪ.	ЧИСЛО ТЯГОЛЪ.			ПРОСТРАНСТВО							
		Крестьянъ.	Дворовыхъ.		ОБРОЧНЫХЪ.	ИЗДѢЛЬНЫХЪ.	Состоящихъ частью на обро- кѣ, частью на барщинѣ.	СОСТОЯЩЕЙ ВЪ ПОЛЬЗОВАНИИ						В СЕГ О.	
								Усадебной.		Пахатной.		Сѣнокосу.	Выгону.		Кустар- нику.
		Всего.	На душу.		Всего.	На душу.									
ДЕ С Я Т И Н Ъ.															
24	Баталныи. Д. Терентьева съ пуст.	93	11	(1) 32	—	6	46 ¹ / ₂	26,19	0,28	221,04	2,38	75,75	138,44	—	18,01
25	Кон. Пав. Дмитріевъ. С. Чернополе съ 2 сел.	144	2	54	69 ¹ / ₄	—	—	12,27	0,09	287,78	2,00	59,25	1,73	—	113,28
	„ Ряполово, Д. Абросьево.	55	—	19	29	—	—	9,81	0,17	232,75	4,23	38,63	—	—	95,38
	„ Коряково съ 2 дер.	57	5	20	34 ¹ / ₂	—	—	9,50	0,16	145,00	2,54	106,63	—	—	51,36
26	Сер. Пав. Дмитріевъ. Д. Спирино, Брызгалово	131	—	47	66	—	—	23,50	0,17	272,00	2,07	25,00	—	—	103,00
	„ Колоново	14	—	3	8 ¹ / ₂	—	—	2,00	0,14	42,00	3,00	3,00	40,00	—	17,00
	„ Малая съ пуст.	19	—	5	9	—	—	2,50	0,13	57,00	3,00	5,00	—	—	33,00
	„ Петровская съ пуст.	34	—	12	16 ¹ / ₂	—	—	6,00	0,17	120,00	3,52	10,00	34,00	—	39,00
27	Вар. Дм. Ладъжинская. Д. Игнатьево, Усово	108	—	42	55	—	—	9,31	0,08	168,03	1,55	160,00	39,71	—	52,00
	„ Петрово.	30	—	11	15	—	—	1,46	0,04	50,00	1,66	30,12	3,54	—	30,00
	„ Кузково, Гульнеково.	39	—	15	17	—	—	2,44	0,06	15,23	0,39	—	210,00	—	13,20
28	Алекс. Ив. Зузинъ. Усад. Антипино, Денисово, Д. Холмъ съ 3 дер.	(1) 163	33	65	23	46 ¹ / ₂	21	15,11	0,09	543,00	3,33	362,00	—	—	—
	Д. Горки	21	—	9	—	7	3	2,25	0,12	54,25	2,58	30,32	—	—	—
	„ Колбаса	16	—	4	—	3	2	1,00	0,06	30,00	1,87	20,00	—	—	—
	„ Невѣжино	66	—	27	7	9	17	6,75	0,10	198,00	3,00	132,00	—	—	—
	„ Иванцево, Гридино	39	—	15	5	7	9	3,75	0,09	126,00	3,23	63,00	—	—	—
	„ Пучинниково	22	—	8	8 ¹ / ₂	—	—	2,00	0,09	51,00	2,31	26,79	—	—	—
	„ Еремейцово	13	—	4	4 ¹ / ₂	—	—	3,00	0,23	27,00	2,07	18,00	—	—	Отпускаются изъ дачъ помѣщика.
	„ Юрьево, Кабалда	40	—	17	2	—	20	4,25	0,10	132,00	3,30	65,00	—	—	—
	„ Погорѣлки	41	—	14	21 ¹ / ₂	—	—	3,50	0,08	124,00	3,02	60,68	—	—	—
	„ Матюково съ 2 дер.	26	—	12	15	—	—	3,00	0,11	90,00	3,46	45,00	—	—	—
	„ Осаново	43	—	16	22	—	—	4,00	0,09	132,00	3,06	88,00	—	—	—
	„ Хвостово, Кузьмино	20	—	9	11	—	—	2,79	0,13	66,00	3,30	44,00	—	—	—
29	Пет. Пет. Корниловъ. С. Зиновьево	65	10	18	—	13	6	8,75	0,13	102,21	1,57	26,75	—	—	—
	„ Ивановское	21	—	6	—	10	1	3,57	0,17	43,83	2,08	17,33	—	—	Пользуются изъ господ- скихъ дачъ.
	„ Дровяки	31	—	13	10	2	5	4,87	0,15	85,12	2,74	14,00	—	—	—
30	Влад. Алекс. и Алекс. Вл. Сухотинны. Д. Сельцо	67	16	13	—	21	—	10,00	0,14	147,00	2,19	16,00	—	—	108,00
	Усад. Берейково, Д. Перепечино	18	4	6	—	9	—	2,00	0,11	57,00	3,16	14,00	—	—	47,00
31	Ал. Анд. Лопухинъ. С. Литвино и Д. Пестрявино	65	14	27	—	43	—	19,00	0,29	182,00	2,80	89,00	37,00	—	236,00
	Д. Бабиково	22	—	7	—	1	9	2,00	0,09	69,00	3,13	13,00	—	—	45,00
	„ Баяреково	18	—	8	1	1	10	2,00	0,11	73,00	4,05	13,00	—	—	90,00
	„ Аобково	43	—	12	2 ¹ / ₂	—	21 ¹ / ₂	4,00	0,09	134,00	3,11	21,00	—	—	280,00
	„ Еремейцово	7	—	5	—	—	4	1,00	0,14	21,00	3,00	9,00	—	—	42,00
	„ Дымново	17	—	8	—	2	9 ¹ / ₂	2,00	0,11	77,00	4,52	20,00	—	—	48,00
	„ Зайково	4	—	1	—	—	2	1,00	0,25	24,00	6,00	11,00	—	—	22,00
	„ Рамешки	14	—	5	—	—	7	2,00	0,14	41,00	2,92	9,00	—	—	49,00
	„ Степаново	5	—	3	—	—	2 ¹ / ₂	1,00	0,20	33,00	6,60	6,00	—	—	11,00
	„ Прудиче	46	—	16	—	—	23	5,00	0,10	131,00	2,84	34,00	—	—	166,00
	„ Феклино	9	—	3	—	—	4 ¹ / ₂	1,00	0,11	30,00	3,33	10,00	—	—	16,00
32	Кв. Сем. Мих. Воронцовъ. С. Опалихи	(1) 139	—	59	69 ¹ / ₂	—	—	8,61	0,06	—	—	—	—	—	—
	Д. Реброва	42	—	14	21	—	—	2,79	0,06	68,88	1,64	4,49	—	—	—
	„ Бочкино съ пуст.	32	—	13	16	—	—	3,06	0,09	102,96	3,21	21,38	—	—	—
	„ Шапова съ пуст.	29	—	12	—	—	—	2,66	0,09	121,44	4,18	81,71	—	—	—
	„ Дубки съ пуст.	12	—	5	—	—	—	0,46	0,03	17,03	1,41	8,96	—	—	—
	„ Козелино съ пуст.	47	—	10	—	—	—	4,00	0,08	92,44	1,96	95,41	—	—	—
	„ Коряково съ пуст.	70	—	22	—	—	—	10,00	0,14	144,98	2,07	71,27	—	—	—
	„ Ремевчиново съ пуст.	28	—	8	—	—	—	1,86	0,06	78,30	2,79	31,05	—	—	—
	„ Дьяконово	10	—	6	—	—	—	2,00	0,20	40,17	4,01	8,00	7,64	—	—
	„ Палкина съ пуст.	65	—	22	—	—	—	8,69	0,13	121,79	1,87	86,67	—	—	—
	„ Пепелино	2	—	2	—	—	—	0,21	0,10	5,83	2,91	3,22	—	—	—
	„ Мянское съ 2 дер.	115	—	48	—	—	—	23,17	0,20	468,74	4,07	33,23	—	—	—
	„ Жажирово	11	—	3	—	—	—	0,62	0,05	42,42	3,85	1,29	—	—	—
	„ Медяниково съ пуст.	56	—	21	—	—	—	6,04	0,10	210,97	3,76	35,56	—	—	—
	„ Харитоново съ 2 дер. и пуст.	70	—	25	—	—	—	6,50	0,09	272,70	3,89	22,06	—	—	—
33	Соф. Вас. Львова. Усад. Васильева, Д. Котова съпуст.	45	17	15	—	12	8	5,00	0,11	129,00	2,86	24,00	—	—	50,50
	Д. Веретенниково съ пуст.	40	—	13	2	5	11 ¹ / ₂	4,50	0,11	64,50	1,61	22,00	—	—	89,00
	„ Бурнаково	2	—	1	—	—	1 ¹ / ₂	0,83	0,41	5,31	2,65	1,29	—	—	4,85
	„ Никольское	36	—	11	—	3	11 ¹ / ₂	4,00	0,11	90,00	2,50	30,00	—	—	49,06
34	Леон. Ив. Шульгинъ. Д. Свицово съ пуст.	32	16	12	—	19 ¹ / ₂	—	4,00	0,12	70,00	2,18	17,00	17,00	—	60,00
	„ Шихардино съ пуст.	17	—	5	8	—	—	2,00	0,11	60,00	3,52	10,00	—	—	17,00
	„ Поповка съ пуст.	54	—	19	30	—	—	4,00	0,07	115,00	2,12	21,00	Общій.	—	151,00
	„ Глазово съ пуст.	12	—	5	5	—	—	3,00	0,25	40,00	3,33	6,00	—	—	12,00

З Е М Л И.					ПОВИННОСТИ КРЕСТЬЯНЪ, ПЛАТЯЩИХЪ ОБРОКЪ.				ПРИМЪЧАНІЕ.
КРЕСТЬЯНЪ.		Не состоящей въ поль- зованіи крестьянъ.			Величина денежнаго оброка.		Добавочныя повинности къ денежному оброку.		
Всего удобной.	Всей удоб- ной на душѣ.	Всего удобной.	Въ томъ числѣ ку- старнику и лѣсу.	Всей удоб- ной на душѣ.	Съ души.	Съ тяги.	Произведениями.	Работами.	
Д Е С Я Т И Н Ъ.					Р.	К.	Р.	К.	
479,44	5,16	—	—	—	—	22	—	—	1½ пудла во время покоса и помогаютъ издѣлывать въ обработкѣ пашни и по 2½ саж. дровъ.
474,31	3,29	—	—	—	—	18	—	(1) Сверхъ того 1 дворовый и 3 бобыльскихъ.	
378,57	6,88	—	—	—	—	—	—	—	Смѣшанныя сверхъ оброка работаютъ отъ 15 до 20 дней пѣшихъ или конныхъ.
312,49	5,48	—	—	—	—	—	—	—	
423,50	3,23	—	—	—	—	20	—	—	Смѣшанныя работа- ютъ въ годъ 10 дней конныхъ мужскихъ и 10 пѣшихъ женскихъ.
104,00	7,42	—	—	—	—	21—50	—	—	
97,50	5,13	—	—	—	—	21—50	—	—	Смѣшанныя работа- ютъ въ годъ 10 дней конныхъ мужскихъ и 10 пѣшихъ женскихъ.
209,00	6,14	—	—	—	—	21—50	—	—	
429,05	3,97	—	—	—	—	—	—	—	Смѣшанныя работа- ютъ въ годъ 10 дней конныхъ мужскихъ и 10 пѣшихъ женскихъ.
115,12	3,83	—	—	—	—	—	—	—	
240,87	6,17	—	—	—	—	—	—	—	Смѣшанныя работа- ютъ въ годъ 10 дней конныхъ мужскихъ и 10 пѣшихъ женскихъ.
920,11	5,65	421,66	—	2,59	—	—	—	—	
86,82	4,13	—	—	—	—	30	—	—	Смѣшанныя сверхъ оброка работаютъ отъ 15 до 20 дней пѣшихъ или конныхъ.
51,00	3,18	16,30	—	1,05	—	20	—	—	
336,75	5,10	86,00	—	1,30	—	—	—	—	Смѣшанныя сверхъ оброка работаютъ отъ 15 до 20 дней пѣшихъ или конныхъ.
192,75	4,94	—	—	—	—	—	—	—	
79,79	3,62	—	—	—	—	26	—	—	Смѣшанныя сверхъ оброка работаютъ отъ 15 до 20 дней пѣшихъ или конныхъ.
48,00	3,69	16,00	—	1,23	—	30	—	—	
202,25	5,05	39,44	—	0,98	—	20	—	—	Смѣшанныя сверхъ оброка работаютъ отъ 15 до 20 дней пѣшихъ или конныхъ.
188,18	4,59	—	—	—	—	15	—	—	
138,00	5,30	10,58	—	0,41	—	—	—	—	Смѣшанныя сверхъ оброка работаютъ отъ 15 до 20 дней пѣшихъ или конныхъ.
224,00	5,21	25,00	—	0,58	—	20	—	—	
112,79	5,63	60,00	—	3,00	—	—	—	—	Смѣшанныя сверхъ оброка работаютъ отъ 15 до 20 дней пѣшихъ или конныхъ.
137,71	2,11	—	—	—	—	25	—	—	
64,73	3,08	1275,00	—	10,89	—	14—28	—	—	Смѣшанныя сверхъ оброка работаютъ отъ 15 до 20 дней пѣшихъ или конныхъ.
103,99	3,35	—	—	—	—	—	—	—	
281,00	4,19	352,00	—	5,25	—	—	—	—	Смѣшанныя сверхъ оброка работаютъ отъ 15 до 20 дней пѣшихъ или конныхъ.
120,00	6,66	56,00	—	3,11	—	—	—	—	
563,00	8,66	204,00	—	3,13	—	—	—	—	Смѣшанныя сверхъ оброка работаютъ отъ 15 до 20 дней пѣшихъ или конныхъ.
129,00	5,86	—	—	—	—	30	—	—	
178,00	9,88	484,00	—	26,88	—	12	—	—	Смѣшанныя сверхъ оброка работаютъ отъ 15 до 20 дней пѣшихъ или конныхъ.
439,00	10,20	—	—	—	—	3	—	—	
73,00	10,42	—	—	—	—	—	—	—	Смѣшанныя сверхъ оброка работаютъ отъ 15 до 20 дней пѣшихъ или конныхъ.
147,00	8,64	110,00	—	6,47	—	—	—	—	
58,00	14,50	95,00	—	23,75	—	16	—	—	Смѣшанныя сверхъ оброка работаютъ отъ 15 до 20 дней пѣшихъ или конныхъ.
101,00	7,22	—	—	—	—	16	—	—	
51,00	10,20	62,00	—	12,40	—	16	—	—	Смѣшанныя сверхъ оброка работаютъ отъ 15 до 20 дней пѣшихъ или конныхъ.
386,00	7,30	—	—	—	—	16	—	—	
57,00	6,33	—	—	—	—	16	—	—	Смѣшанныя сверхъ оброка работаютъ отъ 15 до 20 дней пѣшихъ или конныхъ.
8,61	0,06	—	—	—	—	4—50	—	—	
76,16	1,81	14,00	—	0,33	—	6—50	—	—	Смѣшанныя сверхъ оброка работаютъ отъ 15 до 20 дней пѣшихъ или конныхъ.
—	3,98	18,11	—	0,56	—	8	—	—	
—	7,09	97,00	—	3,34	—	8	—	—	Смѣшанныя сверхъ оброка работаютъ отъ 15 до 20 дней пѣшихъ или конныхъ.
—	2,20	62,60	—	5,22	—	8	—	—	
—	4,08	370,09	—	7,87	—	8	—	—	Смѣшанныя сверхъ оброка работаютъ отъ 15 до 20 дней пѣшихъ или конныхъ.
—	3,23	79,69	—	1,13	—	8	—	—	
—	3,97	140,32	—	5,01	—	8	—	—	Смѣшанныя сверхъ оброка работаютъ отъ 15 до 20 дней пѣшихъ или конныхъ.
—	5,78	—	—	—	—	8	—	—	
217,15	3,34	16,73	—	0,25	—	8	—	—	Смѣшанныя сверхъ оброка работаютъ отъ 15 до 20 дней пѣшихъ или конныхъ.
9,26	4,63	0,62	—	0,31	—	8	—	—	
525,14	4,57	9,56	—	0,08	—	8	—	—	Смѣшанныя сверхъ оброка работаютъ отъ 15 до 20 дней пѣшихъ или конныхъ.
44,33	4,03	6,51	—	0,59	—	8	—	—	
252,57	4,51	44,47	—	0,77	—	8	—	—	Смѣшанныя сверхъ оброка работаютъ отъ 15 до 20 дней пѣшихъ или конныхъ.
301,26	4,30	255,72	—	3,65	—	8	—	—	
208,50	4,63	207,07	—	4,60	—	(1) —	—	—	Смѣшанныя сверхъ оброка работаютъ отъ 15 до 20 дней пѣшихъ или конныхъ.
180,00	4,50	—	—	—	—	(2) —	—	—	
12,28	6,14	—	—	—	—	15	—	—	Смѣшанныя сверхъ оброка работаютъ отъ 15 до 20 дней пѣшихъ или конныхъ.
173,06	4,80	—	—	—	—	(3) —	—	—	
168,00	5,25	215,08	—	6,72	—	—	—	—	Смѣшанныя сверхъ оброка работаютъ отъ 15 до 20 дней пѣшихъ или конныхъ.
89,00	5,23	87,57	—	5,15	—	—	—	—	
291,00	5,38	211,77	—	3,92	—	—	—	—	Смѣшанныя сверхъ оброка работаютъ отъ 15 до 20 дней пѣшихъ или конныхъ.
61,00	5,08	31,85	—	2,65	—	—	—	—	
—	—	—	—	—	—	—	—	—	Смѣшанныя сверхъ оброка работаютъ отъ 15 до 20 дней пѣшихъ или конныхъ.
—	—	—	—	—	—	—	—	—	
—	—	—	—	—	—	—	—	—	Смѣшанныя сверхъ оброка работаютъ отъ 15 до 20 дней пѣшихъ или конныхъ.
—	—	—	—	—	—	—	—	—	
—	—	—	—	—	—	—	—	—	Смѣшанныя сверхъ оброка работаютъ отъ 15 до 20 дней пѣшихъ или конныхъ.
—	—	—	—	—	—	—	—	—	
—	—	—	—	—	—	—	—	—	Смѣшанныя сверхъ оброка работаютъ отъ 15 до 20 дней пѣшихъ или конныхъ.
—	—	—	—	—	—	—	—	—	
—	—	—	—	—	—	—	—	—	Смѣшанныя сверхъ оброка работаютъ отъ 15 до 20 дней пѣшихъ или конныхъ.
—	—	—	—	—	—	—	—	—	
—	—	—	—	—	—	—	—	—	Смѣшанныя сверхъ оброка работаютъ отъ 15 до 20 дней пѣшихъ или конныхъ.
—	—	—	—	—	—	—	—	—	
—	—	—	—	—	—	—	—	—	Смѣшанныя сверхъ оброка работаютъ отъ 15 до 20 дней пѣшихъ или конныхъ.
—	—	—	—	—	—	—	—	—	
—	—	—	—	—	—	—	—	—	Смѣшанныя сверхъ оброка работаютъ отъ 15 до 20 дней пѣшихъ или конныхъ.
—	—	—	—	—	—	—	—	—	
—	—	—	—	—	—	—	—	—	Смѣшанныя сверхъ оброка работаютъ отъ 15 до 20 дней пѣшихъ или конныхъ.
—	—	—	—	—	—	—	—	—	
—	—	—	—	—	—	—	—	—	Смѣшанныя сверхъ оброка работаютъ отъ 15 до 20 дней пѣшихъ или конныхъ.
—	—	—	—	—	—	—	—	—	
—	—	—	—	—	—	—	—	—	Смѣшанныя сверхъ оброка работаютъ отъ 15 до 20 дней пѣшихъ или конныхъ.
—	—	—	—	—	—	—	—	—	
—	—	—	—	—	—	—	—	—	Смѣшанныя сверхъ оброка работаютъ отъ 15 до 20 дней пѣшихъ или конныхъ.
—	—	—	—	—	—	—	—	—	
—	—	—	—	—	—	—	—	—	Смѣшанныя сверхъ оброка работаютъ отъ 15 до 20 дней пѣшихъ или конныхъ.
—	—	—	—	—	—	—	—	—	
—	—	—	—	—	—	—	—	—	Смѣшанныя сверхъ оброка работаютъ отъ 15 до 20 дней пѣшихъ или конныхъ.
—	—	—	—	—	—	—	—	—	
—	—	—	—	—	—	—	—	—	Смѣшанныя сверхъ оброка работаютъ отъ 15 до 20 дней пѣшихъ или конныхъ.
—	—	—	—	—	—	—	—	—	
—	—	—	—	—	—	—	—	—	Смѣшанныя сверхъ оброка работаютъ отъ 15 до 20 дней пѣшихъ или конныхъ.
—	—	—	—	—	—	—	—	—	
—	—	—	—	—	—	—	—	—	Смѣшанныя сверхъ оброка работаютъ отъ 15 до 20 дней пѣшихъ или конныхъ.
—	—	—	—	—	—	—	—	—	
—	—	—	—	—	—	—	—	—	Смѣшанныя сверхъ оброка работаютъ отъ 15 до 20 дней пѣшихъ или конныхъ.
—	—	—	—	—	—	—	—	—	
—	—	—	—	—	—	—	—	—	Смѣшанныя сверхъ оброка работаютъ отъ 15 до 20 дней пѣшихъ или конныхъ.
—	—	—	—	—	—	—	—	—	
—	—	—	—	—	—	—	—	—	Смѣшанныя сверхъ оброка работаютъ отъ 15 до 20 дней пѣшихъ или конныхъ.
—	—	—	—	—	—	—	—	—	
—	—	—	—	—	—	—	—	—	Смѣшанныя сверхъ оброка работаютъ отъ 15 до 20 дней пѣшихъ или конныхъ.
—	—	—	—	—	—	—	—	—	
—	—	—	—	—	—	—	—	—	Смѣшанныя сверхъ оброка работаютъ отъ 15 до 20 дней пѣшихъ или конныхъ.
—	—	—	—	—	—	—	—	—	
—	—	—	—	—	—	—	—	—	Смѣшанныя сверхъ оброка работаютъ отъ 15 до 20 дней пѣшихъ или конныхъ.
—	—	—	—	—	—	—	—	—	
—	—	—	—	—	—	—	—	—	Смѣшанныя сверхъ оброка работаютъ отъ 15 до 20 дней пѣшихъ или конныхъ.
—	—	—	—	—	—	—	—	—	
—	—	—	—	—	—	—	—	—	Смѣшанныя сверхъ оброка работаютъ отъ 15 до 20 дней пѣшихъ или конныхъ.
—	—	—	—	—	—	—	—	—	
—	—	—	—	—	—	—	—	—	Смѣшанныя сверхъ оброка работаютъ отъ 15 до 20 дней пѣшихъ или конныхъ.
—	—	—	—	—	—	—	—	—	
—	—	—	—	—	—	—	—	—	Смѣшанныя сверхъ оброка работаютъ отъ 15 до 20 дней пѣшихъ или конныхъ.
—	—	—	—	—	—	—	—	—	
—	—	—	—	—	—	—	—	—	Смѣшанныя сверхъ оброка работаютъ отъ 15 до 20 дней пѣшихъ или конныхъ.
—	—	—	—	—	—	—	—	—	
—	—	—	—	—	—	—	—	—	Смѣшанныя сверхъ оброка работаютъ отъ 15 до 20 дней пѣшихъ или конныхъ.
—	—	—	—	—	—	—	—	—	
—	—	—	—	—	—	—	—	—	Смѣшанныя сверхъ оброка работаютъ отъ 15 до 20 дней пѣшихъ или конныхъ.
—	—	—	—	—	—	—	—	—	
—	—	—	—						

№. №. ИМѢННІЙ ПО ПОРЯДКУ.	НАЗВАНІЕ владѣльцевъ и имѣній.	ЧИСЛО ДУШЪ КРѢПОСТ- НЫХЪ ЛЮДЕЙ МУЖСКАГО ПОЛА.		ЧИСЛО ДВОРОВЪ или отдѣльныхъ усадебъ.	ЧИСЛО ТЯГОЛЪ.			ПРОСТРАНСТВО СОСТОЯЩЕЙ ВЪ ПОЛЬЗОВАНИИ								
		Крестьянъ.	Дворовыхъ.		ОБОРОЧНЫХЪ.	ИЗДѢЛЬНЫХЪ.	Состоящихъ частью на оборо- къ, частью на барщинахъ.	Усадебной.		Пахатной.		Сѣнокосу.	Выгону.	Кустар- нику.	Лѣсу.	
								Всего.	На душ.	Всего.	На душ.					
		ВСЕГО.														
ДЕСЯТИНЪ.																
35	Марія Алекс. Пльина.															
	Д. Татариново	39	—	19	28	—	—	5,00	0,12	203,00	5,20	24,00	—	—	36,00	
	„ Макарово	5	—	4	7 ¹ / ₂	—	—	1,00	0,20	24,00	4,50	12,00	—	—	3,00	
	„ Нечосово съ пуст.	7	—	3	6	—	—	1,00	0,14	26,00	3,71	12,00	—	—	29,00	
	„ Вакоршино	4	—	2	6 ¹ / ₂	—	—	1,00	0,25	20,00	5,00	6,00	—	—	9,00	
	„ Мѣдиново	82	—	33	56	—	—	11,00	0,18	360,00	4,27	112,00	120,00	—	113,00	
36	Ав. Дм. Редрикова.															
	Д. Бычиха	51	3	23	29	—	—	7,00	0,13	167,00	3,27	43,00	—	—	(1)	
	„ Красная съ пуст.	20	—	9	11 ¹ / ₂	—	—	3,00	0,15	55,00	1,75	12,00	Общій.	—	279,00	
	„ Камень съ пуст.	101	—	39	50	—	—	12,00	0,11	237,00	2,34	35,00	—	—	148,00	
	„ Игольниково съ пуст.	21	—	9	14	—	—	3,00	0,14	127,00	6,04	22,00	—	—	191,00	
	„ Игольниково съ пуст.	21	—	9	14	—	—	3,00	0,14	127,00	6,04	22,00	—	—	95,00	
37	Ап. Ник. Демьяновъ.															
	Д. Каликино съ пуст.	23	—	11	3	10	—	3,50	0,15	70,50	3,06	19,00	—	—	62,00	
	„ Новино съ пуст.	46	—	19	—	—	19	4,50	0,09	216,00	4,69	29,00	49,00	—	226,00	
	„ Хохлово	46	6	15	—	—	20 ¹ / ₂	5,50	0,12	—	—	—	—	—	—	
	„ Шишка	20	—	8	—	—	9	2,50	0,12	86,00	4,30	25,00	—	—	41,50	
	„ Зубино	22	—	7	10	—	—	4,50	0,20	112,00	5,09	6,00	—	—	141,00	
	„ Намирово	5	—	2	1 ¹ / ₂	—	—	1,00	0,20	38,00	7,60	2,00	—	—	5,00	
	„ Басово и Шипалово съ пуст.	171	—	56	90	—	—	23,00	0,15	—	—	—	—	—	—	
38	Алекс. Мих. Аношинская.															
	С. Рослово, Д. Володино	26	14	8	—	5	9 ¹ / ₂	5,00	0,19	87,00	3,34	87,00	—	—	—	
	Д. Петряево	47	—	20	—	8	16 ¹ / ₂	10,00	0,21	147,00	3,12	147,00	—	—	—	
	„ Зады	31	—	14	—	10	7 ¹ / ₄	7,00	0,22	103,00	3,32	103,50	20,00	—	—	
	„ Дудкино	41	—	13	20 ³ / ₄	—	—	6,50	0,15	125,00	3,04	124,50	15,00	—	—	
39	Ник. Пав. Ратьковъ.															
	С. Болотово, ус. Марьинская	28	18	15	—	17	—	5,00	0,17	56,00	2,00	5,37	15,00	—	—	
	Д. Доръ	14	—	5	7	—	—	0,33	0,02	29,29	2,09	4,52	—	—	8,77	
	Ус. Ново-Никольское, Д. Неидово	16	10	6	6	—	—	4,00	0,25	50,00	3,12	4,00	—	—	—	
	Д. Кіево	17	—	5	—	7	—	4,00	0,23	35,00	2,05	6,00	13,00	—	10,00	
	„ Кузьмино	12	—	6	—	6	—	2,02	0,16	38,03	3,16	19,57	5,27	—	9,00	
	„ Бабиново съ пуст.	6	—	3	—	3	—	1,00	0,16	15,00	2,50	3,00	7,00	—	—	
40	Варв. Ник. Молостова.															
	С. Седище	10	—	5	6	—	—	1,00	0,10	35,00	3,50	54,00	18,00	—	31,00	
	„ Ивакино	62	—	20	29 ¹ / ₂	—	—	5,00	0,08	148,00	2,38	39,00	18,00	—	234,00	
	„ Крутикъ, Окузово	107	9	42	43 ¹ / ₂	—	—	5,00	0,04	178,00	1,66	29,00	—	—	454,00	
	„ Новинское	18	—	5	5 ¹ / ₂	—	—	0,50	0,02	45,00	2,50	5,00	—	—	25,30	
41	Ел. Бѣгичева, Юл. Трухина и Ник. Бычнинскій.															
	Ус. Поликарпово, Д. Кіево съ пуст.	13	16	6	1	5 ¹ / ₂	—	1,00	0,07	43,00	3,30	7,00	—	—	3,00	
	С. Малое-Иваново	12	—	4	2 ¹ / ₂	2 ¹ / ₂	—	2,00	0,16	25,00	2,08	28,00	—	—	9,00	
	„ Захарово	1	—	1	1	—	—	0,41	0,11	9,00	9,00	1,29	—	—	48,00	
	„ Наумово	12	—	5	3 ¹ / ₂	2	—	1,00	0,08	68,00	5,66	—	—	—	—	
	„ Каликино	45	—	16	13	8	—	4,00	0,08	110,00	2,44	10,00	—	—	66,00	
	„ Паушино	24	—	9	3	9 ¹ / ₂	—	3,00	0,12	32,00	1,33	54,00	—	—	6,00	
42	Алекс., Ап. и Соф. Дмит. Богомоускія.															
	С. Мадрино съ 6 сел.	163	10	70	2	60 ¹ / ₂	22 ¹ / ₂	35,00	0,21	315,00	1,93	70,00	—	—	—	
43	Пет. Фед. Бѣженцовъ.															
	С. Федоровка съ дер. и пуст.	198	3	79	100 ¹ / ₂	10	—	30,00	0,15	621,00	3,13	53,00	Общій.	—	202,00	
44	Ник. Ив. Васильковъ.															
	С. Леолово	47	21	18	1	16	1 ¹ / ₂	9,00	0,19	69,00	1,46	18,00	—	—	—	
	Д. Лиходѣево	25	—	8	—	8 ¹ / ₂	—	4,00	0,16	35,00	1,40	10,00	—	—	—	
	„ Бажурино	10	—	4	—	4 ¹ / ₂	—	2,00	0,20	16,00	1,60	5,00	—	—	—	
	„ Лукино	4	—	1	—	2	—	0,50	0,12	7,50	1,87	2,00	—	—	—	
45	Сер. Алекс. Пороховщиковъ.															
	С. Новленское	33	—	9	—	—	18 ¹ / ₂	5,09	0,15	55,50	1,68	41,16	—	—	—	
	Д. Лулева съ пуст.	49	—	15	—	—	24	4,68	0,09	50,47	1,03	5,48	Общій.	Изъ господскихъ за.	—	
	С. Новобогородское, Д. Окульцово	46	8	13	19 ¹ / ₂	—	—	5,06	0,11	69,58	1,51	26,99	—	—	—	
46	Вѣра Изм. Дмитриева.															
	Сд. Иваново съ дер.	69	—	26	21 ¹ / ₂	15	—	10,50	0,15	206,36	2,99	74,49	5,14	—	61,50	
	Д. Болотское	58	—	17	20	2	—	8,00	0,14	140,00	2,41	45,00	20,00	—	110,00	
	Сд. Чернопенье съ дер.	54	2	17	24	—	—	4,00	0,07	89,72	1,66	18,55	44,00	—	55,39	
	Всего въ 46 имѣній	9363	502	3265	2562 ¹ / ₂	786 ¹ / ₂	722 ¹ / ₄									
					4071 ¹ / ₄											
	II. БУЙСКІЙ УѢЗДЪ.															
1	Анна Сем. Бартечева.															
	Д. Бартечева съ 12 дер. и пуст.	270	—	93	—	40	91 ¹ / ₂	27,75	0,10	435,00	1,61	144,50	332,00	—	408,75	
	„ Быкова	2	—	2	—	2	—	0,50	0,25	6,00	3,00	2,00	2,00	—	1,50	
	„ Мельникова	12	—	3	—	1	7	1,00	0,08	28,00	2,33	8,00	14,00	—	9,00	
	„ Шулепово	18	—	6	10	—	—	2,00	0,11	52,00	2,89	9,00	15,00	—	12,00	

З Е М Л И .					ПОВИННОСТИ КРЕСТЬЯНЪ, ПЛАТЯЩИХЪ ОБРОКЪ.				ПРИМЪЧАНІЕ.
КРЕСТЬЯНЪ.		Не состоящей въ поль- зованіи крестьянъ.			Величина денежнаго оброка.		Добавочныя повинности къ денежному оброку.		
Всего удобной.	Всей удоб- ной на душу.	Всего удобной.	Въ томъ числѣ ку- старнику и лѣсу.	Всей удоб- ной на душу.	Съ души.	Съ тягла.	Произведениями.	Работами.	
— неудобной.	—	—	—	—	Р.	К.	Р.	К.	
Д Е С Я Т И Н Ъ .					Р.	К.	Р.	К.	
268,00	6,84	—	—	—	—	—	—	—	
40,00	8,00	—	—	—	—	—	—	—	
68,00	9,71	13,00	—	1,85	—	—	—	—	
36,00	9,00	—	—	—	—	—	—	—	
716,00	8,73	10,00	—	0,12	—	—	—	—	
496,00	9,72	47,00	—	0,92	—	20	—	—	
198,00	9,90	—	—	—	—	20	—	—	
475,00	4,70	—	—	—	—	20	—	—	
247,00	11,76	—	—	—	—	20	—	—	
155,00	6,73	179,00	—	7,78	—	20	—	—	
524,50	11,40	79,00	—	1,71	—	17	—	—	Накашиваютъ 14 сто- говъ сѣна въ наголокѣ.
302,00	6,56	—	—	—	—	20	—	—	Но 6 дней въ годъ работы.
155,00	7,75	—	—	—	—	18	—	—	
263,50	11,97	—	—	—	—	26	—	—	
46,00	9,20	46,00	—	9,20	—	20	—	—	
£ 1,00	4,91	—	—	—	—	20	—	—	
179,00	6,88	928,00	—	35,69	—	17—15	—	—	
304,00	6,48	—	—	—	—	17—15	—	—	
233,50	7,53	—	—	—	—	17—15	—	—	
271,00	6,60	—	—	—	—	25	—	—	
81,37	2,90	267,95	—	9,56	—	—	—	—	
42,91	3,06	42,91	—	3,06	—	25—71	—	—	
58,00	3,62	256,84	—	16,05	—	25—71	—	—	
68,00	4,00	55,00	—	3,23	—	—	—	—	
73,89	6,15	74,75	—	6,22	—	—	—	—	
26,00	4,33	647,28	—	107,48	—	—	—	—	
139,00	13,90	—	—	—	—	17—14 ¹ / ₂	—	—	
444,00	7,16	—	—	—	—	17—14 ¹ / ₂	—	—	
666,00	6,22	—	—	—	—	17—14 ¹ / ₂	—	—	
75,50	4,19	—	—	—	—	17—14 ¹ / ₂	—	—	
54,00	4,15	605,00	—	46,53	—	21—43	—	—	
64,00	5,33	—	—	—	—	21—43	—	—	
58,70	5,87	—	—	—	—	21—43	—	—	
69,00	5,75	—	—	—	—	21—43	—	—	
190,00	4,22	—	—	—	—	21—43	—	—	
95,00	3,95	—	—	—	—	21—43	—	—	
420,00	2,57	1480,00	—	9,07	—	25	—	—	Смѣшанныя 19 дней въ годъ съ тягла.
906,00	4,57	61,00	—	0,30	—	16	—	—	
96,00	2,04	640,00	—	13,61	—	20	—	—	Смѣшанныя 6 дней въ годъ съ тягла.
77,00	3,08	—	—	—	—	15—30	—	—	
56,00	5,60	—	—	—	—	—	—	—	
25,00	6,25	61,00	—	15,25	—	—	—	—	
101,75	3,08	—	—	—	—	13—50	—	—	Обработываютъ го- сподской запашки 9 дес. и накашиваютъ сѣна 2390 пуд.
60,63	1,23	—	—	—	—	13—50	—	—	
161,63	2,20	—	—	—	—	23—50	—	—	
357,99	5,19	—	—	—	—	26	—	—	
323,00	5,59	—	—	—	—	26	—	—	
211,66	3,92	—	—	—	—	18	—	—	
1348,00	4,99	—	—	—	—	22	—	—	10 дн. въ годъ съ тягла.
12,00	6,00	2524,50	—	8,36	—	—	—	—	
60,00	5,00	—	—	—	—	22	—	—	10 дней въ годъ.
90,00	5,00	—	—	—	—	30	—	—	

№№ имѣній по порядку.	НАЗВАНІЕ владѣльцевъ и имѣній.	ЧИСЛО ДУШЪ КРЕПОСТ- НЫХЪ ЛЮДЕЙ МУЖСКАГО ПОЛА.		ЧИСЛО ДВОРОВЪ или отдѣльныхъ усадебъ.	ЧИСЛО ТЯГОЛЪ.			ПРОСТРАНСТВО СОСТОЯЩЕЙ ВЪ ПОЛЬЗОВАНИИ								
		Крестьянъ.	Дворовыхъ.		ОБОРОЧНЫХЪ.	ИЗДѢЛЬНЫХЪ.	Состоящихъ частью на оборо- къ, частью на барщинѣ.	Усадебной.		Пахатной.		Сѣнокосу.	Выгоны.	Кустар- нику.	Лѣсу.	
								Всего.	На душу.	Всего.	На душу.					
								ВСЕГО.								
ДЕСЯТИНЪ.																
2	Ник. Пав. Васковъ. Д. Сидорово и Починокъ	182	—	55	—	1	88	28,00	0,15	264,00	1,45	88,00	—	—	223,00	
3	Серг. Вас. Волконскій. Д. Веригина и Огренева съ пуст. . .	114	2	54	64	—	—	14,50	0,13	192,00	1,68	32,00	—	—	Пользуется господ- скимъ лѣсомъ.	
4	Мих. Алекс. Голицынъ. С. Зодио „ Кужлево Д. Селище и Сяннино „ Халуева съ 6 дер.	48 4 8 270	— — — —	16 4 4 84	26 3 5 128	— — — —	— — — —	7,31 1,04 1,04 32,60	0,15 0,26 0,13 0,12	147,20 24,02 21,01 656,91	3,07 6,00 2,63 2,43	26,08 3,73 3,72 116,54	— — — —	— — — —	165,13 23,59 23,59 737,14	
5	Авд. Вас. Гингладъ. С. Спасское Д. Копилка и Рылово „ Рыневка съ пуст. „ Антоново и Логново съ пуст. . . „ Лучково съ пуст.	43 109 41 33 61	— — — — —	22 46 15 12 27	28 68 ^{1/2} 24 17 ^{1/2} 40	— — — — —	— — — — —	7,33 15,33 5,00 4,00 9,00	0,17 0,14 0,12 0,12 0,15	190,99 370,65 145,19 159,29 349,57	4,44 3,40 3,54 4,82 5,73	16,79 41,98 33,62 31,08 33,48	— 12,42 13,05 5,85 3,89	— — — — —	108,73 157,37 96,64 17,54 61,36	
6	Карлъ Христ. Фопъ-Книгерь. С. Молвитино Д. Стариково съ 2 дер. „ Гавриловская съ 19 дер. „ Ванжино съ 6 дер.	607 72 564 117	— — — —	242 28 240 56	— — — —	— — — —	(1) — — —	16,24 9,33 79,41 18,66	0,03 0,13 0,14 0,16	483,00 101,84 1109,35 250,94	0,80 1,41 1,97 2,14	287,50 32,33 347,26 79,66	— — — —	— — — —	— — — —	
7	Алекс. Пав. Лермонтова. Сд. Толстикова съ 5 пуст. Д. Коренево съ 1 пуст. Сд. Хвостово съ 1 пуст. Д. Коренево съ 1 пуст. „ Усково съ 5 пуст. „ Каменка съ 2 пуст.	— 6 13 50 20 32	— — — — — —	— 3 4 13 9 11	— 2 4 11 ^{1/2} 6 4 ^{1/2}	— — — 4 4 5	— — — — — —	— 1,00 2,00 6,00 4,05 5,00	— 0,16 0,15 0,12 0,20 0,16	— 12,50 53,00 115,00 99,00 123,00	— 2,08 4,08 2,30 4,95 3,84	— 7,00 39,00 99,00 34,00 171,00	— 0,50 2,00 3,00 5,00 8,20	— — — — — —	— 1,00 10,17 9,40 81,00 143,00	
8	Нат. Пав. Молчанова. С. Леонтьево съ 4 пуст. Д. Лышево и Повелково съ пуст. . . „ Черноухино „ Полежаева	— 62 28 15	15 — — —	— 21 12 6	— — 11 4	— 14 3 4	— 10,00 4,00 2,33	— 0,16 0,14 0,16	— 177,00 112,00 49,00	— 2,85 4,00 3,27	— 24,50 14,00 10,00	— — — —	— — — —	— 34,24 2,00 3,67	— — — —	
9	Вас. Фед. Макаевъ. С. Горинское Д. Кондратово „ Килкина и Брызгалова „ Пестовка съ 3 дер. „ Матюшкина	— 9 24 79 26	12 — — — — —	— 3 9 33 11	— — — — — —	— — 3 8 9 3	— — 3 8 37 16	— 1,08 2,66 7,83 2,17	— 0,12 0,11 0,10 0,08	— 9,00 33,00 135,00 57,00	— 1,00 1,38 1,71 2,19	— 5,50 13,54 42,75 14,00	— — — 7,00	— — — —	— 3,42 7,79 23,67 9,08	
10	Пав. Петр. Нисемскій. С. Насанино съ 6 дер.	224	—	84	122 ^{1/2}	—	—	61,25	0,27	685,50	3,06	102,00	—	—	Пользуется господ- скимъ лѣсомъ.	
11	Елиз. Григ. Пушкина. Д. Козиво съ 2 дер.	117	3	52	—	—	50 ^{1/2}	26,00	0,22	195,00	1,67	79,00	—	—	Тотже.	
12	Мих., Пав. и Вас. Алекс. Перелешинъ. Д. Логново съ пуст. „ Петрово съ пуст. „ Яншево съ пуст.	53 48 22	10 — —	16 16 6	7 18 9 ^{1/2}	11 3 —	5 — —	6,33 6,33 3,00	0,12 0,13 0,14	141,00 159,17 75,00	2,66 3,32 3,41	72,00 150,62 30,00	35,00 26,00 30,00	— — —	36,00 90,00 39,00	
13	Елиз. Андр. Перелешина. Д. Доръ-Павловъ „ Доръ-Охотинъ „ Шарлово „ Ладново Усад. Афонино	57 3 24 21 —	— — — — 8	21 2 10 5 —	2 — 6 5 —	5 ^{1/2} — — — —	17 3 4 3 —	5,25 1,50 3,33 1,66	0,09 0,50 0,14 0,08	110,00 10,00 50,00 32,00	1,93 3,33 2,08 1,52	80,00 4,50 30,00 24,00	57,00 8,00 60,00 20,00	— — — —	240,00 10,00 90,00 100,00	
14	Петръ Авд. Мантейфель. С. Худяково съ 29 дер.	278	2	98	—	2	114	22,27	0,08	502,00	1,81	142,50	89,00	—	Пользуется господ- скимъ лѣсомъ.	
15	Конст. Павл. Дмитріевъ. Д. Новоселки и Петрушино „ Григорьево съ 2 дер. „ Литовцево и Сд. Исавлево „ Кузнецово и Кузьмино „ Савино и Телажево	16 34 21 34 18	15 — — — —	6 12 8 10 7	5 ^{1/2} 8 ^{1/2} 7 ^{3/4} Не опре- 4 ^{1/2}	3 6 — — 2	— — — — —	2,00 5,50 4,50 4,63 2,75	0,12 0,16 0,21 0,14 0,15	17,15 45,14 35,46 78,54 48,09	1,07 1,33 1,69 2,31 2,67	5,37 43,00 28,50 24,93 18,00	2,44 2,96 3,69 3,58 1,30	— — — — —	6,32 17,00 7,17 126,57 32,63	
16	Агр. Григ. Зворыкина. Д. Кондрово и Астафьево „ Газкина „ Ногавицyno „ Тимощкина „ Лиховарово, Горки и С. Павловское. С. Исаево Д. Староселье	38 18 21 24 48 4 1	— — — — — — —	10 9 7 7 21 1 1	20 10 9 ^{1/2} 9 27 2 1	— — — — — — —	— — — — — — —	Не опре- 2,00 Не опре- — — — — —	дѣлено. 0,11 дѣлено. — — — — —	64,00 31,00 55,00 — 169,00 32,00 21,04	1,68 1,72 2,62 — 3,52 8,00 21,04	10,00 121,00 10,00 — 51,00 14,00 —	— 13,00 — — — — —	— — — — 112,00 10,00 —	— — — — — — —	75,00 132,00 38,00 — — — —
17	Марья Вас. Адлербергъ. Д. Ульяново съ 2 дер. „ Новое-Заломасво съ 3 дер. „ Гоголенко съ 5 дер. „ Щельно съ 2 дер. „ Фатьяново „ Башкино С. Кабадуково	138 119 173 76 32 3 —	— — — — — — 25	39 45 60 29 8 1 —	31 19 ^{1/2} 29 18 ^{1/2} 8 2 —	6 ^{1/2} 5 23 ^{1/2} 15 ^{1/2} 8 1 —	23 29 37 7 — — —	19,50 15,50 32,50 19,75 2,75 1,50 —	0,14 0,13 0,19 0,26 0,08 0,50 —	286,00 323,00 562,50 292,75 131,25 24,50 —	2,07 2,71 3,25 3,85 4,10 8,16 —	210,50 261,00 669,00 204,00 135,00 24,00 —	69,00 112,50 150,25 52,25 33,00 8,00 —	— — — — — — —	57,25 143,25 255,25 125,50 37,00 6,50 —	9,50 — 121,00 70,50 45,00 8,00 —

З Е М Л И .					П О В И Н Н О С Т И К Р Е С Т Ъ Я Н Ъ , П Л А Т Я Щ И Х ъ О Б Р О К ъ .				П Р И М Ѣ Ч А Н І Е .
К Р Е С Т Ъ Я Н ъ .		Н е с о с т о я щ е й в ь п о л ь з о в а н и я к р е с т ь я н ъ .			В е л и ч и н а д е н е ж н о г о о б р о к а .		Д о б а в о ч н ы я п о в и н н о с т и к ъ д е н е ж н о м у о б р о к у .		
В с е г о у д о б н о й .	В с е й у д о б н о й н а д у ш у .	В с е г о у д о б н о й .	В ь т о м ъ ч и с л ѣ к у с т а р и н к у и л ѣ с у .	В с е й у д о б н о й н а д у ш у .	С ъ д у ш и .	С ъ т я г л а .	П р о и з в е д е н и я м и .	Р а б о т а м и .	
Д Е С Я Т И Н ъ .					Р .	К .	Р .	К .	
(1) 603,00	3,31	35,00	35,00	0,19	—	17—16	—	—	Обязаны чинить платану на мельницѣ, а тяглова жевца на 25 верстѣ ходить на 3 дневную работу во время жатки.
238,50	2,09	130,00	—	1,14	—	12 —	—	—	
345,72	7,20	97,00	—	—	—	(1) 14—20	—	—	(1) Некоторые из крестьянъ имѣютъ собственной земли, купленной ими на имя помѣщика, 195 дес., состоящей въ залогѣ съ прочею землею въ Опекунскомъ Совѣтѣ.
52,38	13,10								
49,36	6,17								
1543,19	5,72								
323,84	7,53	—	—	—	—	22 —	По 5 ар. холста.	—	(1) Оброкъ платится міромъ въ количествѣ 2285 р.
597,75	5,48								
293,50	7,16								
217,76	6,60								
457,30	7,50								
786,74	1,30	921,86	—	0,68	(1) 10—91	—	По 2 ар. холста или по 15 к.	Обработываютъ 3 д. пашни и почиваютъ гати и земляныя насыпи на 2 мельницахъ.	(1) Оброку со всего имѣнія получается 15000 р. сер. По селу Молвитино земля дѣлится на 57 рублей 10 пятаковъ (рубель дѣлится на 20 пятаковъ и составляетъ полное тягло), а по деревнямъ на 115 осьминъ и 8 четвертокъ (осьмина дѣлится на 24 четвертки и составляетъ полное тягло); годового оброка съ „рубля“ 115 р. 20 к., съ пятака 5 р. 76 к., съ четвертки 3 р. 15 к. Въ д. Стариковѣ 8 осьминъ, въ Гавриловской 87 осьминъ 8 четвертокъ, въ Ванжинѣ 20 осьминъ. Вдовы и дѣвки, проживающія въ Петербургѣ и несостоящія въ тягловыхъ семействахъ, платятъ по 6 р.
143,50	1,99								
1586,02	2,72								
849,26	2,99								
795,90	0,59	80,24	—	—	11—88	—	—	—	
—	—	610,48	—	5,05	12—92	—	—	—	—
22,00	3,67	431,00	—	—	—	26 —	По 30 яицъ.	3 дня въ сѣнокосъ и 3 дня въ животво и помогаютъ зимою возить хлѣбъ.	—
106,17	8,17								
232,40	4,65								
226,05	11,30								
450,20	14,07								
—	—								
—	—								
245,74	3,96	—	—	—	—	25—71 1/2	По 1 барану, или 1 р. 15 к., 1 ф. шерсти, 25 ар. новины, или 1 р. 25 к., и 25 яицъ.	18 дней въ годъ съ тягла.	
132,00	4,71	—	—	—	—	—	—	—	
65,00	4,33	—	—	—	—	—	—	—	
—	—	439,00	—	—	—	—	—	—	Крестьяне ближайшихъ къ усадьбѣ деревень отбываютъ 15 дн., а отдаленные отбываютъ несколько больше дней въ полевыхъ работахъ, возятъ дрова и отбываютъ плотничья работы.
19,00	2,11	172,00	—	—	—	26 —	—	—	
56,99	2,37	203,25	—	4,65	—	—	—	—	—
209,25	2,65								
89,25	3,43	89,00	—	—	—	—	—	—	—
848,75	3,79	687,00	—	3,07	—	20 —	—	—	—
—	—	60,53	—	—	—	—	—	—	—
300,00	2,56	549,00	—	4,69	—	20 —	—	—	—
—	—	209,00	—	—	—	—	—	—	—
290,33	5,48	434,02	—	3,53	—	25 —	—	—	—
432,02	9,00								
177,00	8,05								
—	—	—	—	—	—	28 —	—	—	4 коновъ и 6 пѣшихъ дней и по 1 подводу на 100 верстѣ.
492,25	8,64								
34,00	11,33	602,76	—	—	—	—	—	—	—
283,33	9,72	16,54	—	12,86	—	28—50	—	—	8 коновъ, 9 пѣшихъ и 9 жен. дней; по 1 подводу на 100 верстѣ.
177,66	8,46	747,66	—	—	—	20 —	Холста 20 ар.	—	
—	—	—	—	—	—	—	—	—	—
755,77	2,72	403,84	—	1,46	—	20 —	—	—	7 дней въ годъ.
—	—	185,00	—	—	—	—	—	—	—
33,28	2,08	346,17	—	2,81	—	18 —	—	—	—
115,60	3,40								
79,32	3,78								
237,25	6,98								
107,47	5,97								
149,00	3,92	—	—	—	—	20 —	—	—	—
299,00	16,61								
103,00	4,90								
74,00	3,08								
332,00	6,92								
56,00	14,00								
21,04	21,04	—	—	—	—	—	—	—	
651,75	4,72	3961,00	—	7,32	—	28—57 1/4	—	—	—
855,25	7,19								
1790,50	10,35								
764,75	10,06								
384,00	12,00								
72,50	24,16								
—	—	—	—	—	—	17—15	По 1 курацѣ.	10 лѣтнихъ муж. конныхъ, 10 жен. пѣшихъ дней, а зимою 2 подводы.	

№ по порядку.	ИМѢНІЙ ПО ПОРЯДКУ.	НАЗВАНІЕ Владѣльцевъ и имѣній.	Число душъ крестьянскихъ людей мужскаго пола.		Число дворовъ или отдельныхъ усадебъ.	Число тяголь.			ПРОСТРАНСТВО								
			Крестьянъ.	Дворянъ.		Оброчныхъ.	Издѣльныхъ.	Состоящихъ частью на обро- къ, частью на барщинѣ.	СОСТОЯЩЕЙ ВЪ ПОЛЬЗОВАНИИ.						Всего.		
									Усадебной.		Пахатной.		Сѣнокосу.	Выгоны.		Кустар- нику.	Лѣсу.
									Всего.	На душу.	Всего.	На душу.	В СЕГО.				
ДЕСЯТИНЪ.																	
18	Мих. Серг. Барщевъ.		4	53	1	—	1	—	0,33	0,08	3,00	0,75	1,00	2,00	—	—	
	Сд. Славлево		73	—	24	3	16	9	8,50	0,12	108,98	1,49	22,49	93,00	69,03	—	
	Д. Брашилово съ 1 дер.		35	—	11	4	9	6	3,62	0,10	39,34	1,14	10,61	0,97	96,78	—	
	„ Чулошино съ 4 дер.		108	—	41	15	11	22	12,65	0,12	186,69	1,73	84,13	27,42	276,63	—	
	„ Каничево съ 3 дер. и пуст.		72	—	30	1	—	30	9,98	0,14	143,04	1,99	97,85	12,00	421,53	—	
	„ Воскресенская съ 4 дер.		131	—	42	19	11	29	13,98	0,11	299,40	2,29	77,57	24,53	171,86	—	
	„ Ярославцево съ 2 дер.		92	—	31	17	6	17	10,33	0,11	245,95	2,67	27,06	33,01	204,97	—	
	„ Оутушки съ пуст.		14	—	4	3	—	5	1,33	0,09	27,79	1,98	16,05	4,00	39,38	—	
	„ Финошино съ 2 дер.		25	—	10	3	5	4	3,32	0,13	82,25	3,29	31,93	3,00	46,23	—	
	С. Максимовское и Д. Охотино		18	—	4	1	5	4	2,33	0,13	73,37	4,07	26,00	12,00	70,93	—	
	Д. Ивановское съ 2 дер.		16	—	9	5	—	3	2,04	0,13	84,59	5,29	23,26	4,50	36,41	—	
19	Всевол. Ник. Снягининъ.																
	Д. Поповка		44	34	9	2 ¹ / ₂	12	—	5,00	0,11	62,00	1,41	13,00	—	—	—	
	„ Пурасово		72	—	18	2 ¹ / ₂	27	—	9,00	0,12	140,00	1,94	22,00	—	—	—	
	„ Кляжево съ 5 дер.		345	—	84	20	116	—	41,50	0,12	760,50	2,20	80,00	—	—	—	
20	Ник. Гр. Челыгинъ.																
	С. Владимірово съ 3 дер.		69	16	23	32 ¹ / ₂	—	—	14,00	0,20	260,00	3,77	65,00	—	32,50	—	
	Д. Токарево съ 2 дер.		45	—	18	24	—	—	9,00	0,20	192,00	4,27	48,00	—	24,00	—	
	„ Фряново и Яковлево		38	—	15	22 ¹ / ₂	—	—	7,50	0,20	180,00	4,74	45,00	—	22,50	—	
	„ Стулово и Мышево		22	—	11	14 ¹ / ₂	—	—	5,50	0,25	116,00	5,27	29,00	—	14,50	—	
	„ Выпозово и Фомкино		25	—	12	20	—	—	6,00	0,24	160,00	6,40	40,00	—	20,00	—	
	Въ пустоши		—	—	—	—	—	—	—	—	—	—	23,14	—	—	—	
21	Алекс. Алекс. Шаховъ.																
	С. Соболево съ 1 дер.		60	—	24	33	—	—	8,00	0,13	163,00	2,72	141,00	—	60,14	—	
	Д. Бараново		26	—	9	12 ¹ / ₂	—	—	4,50	0,17	48,50	1,87	65,00	—	32,00	—	
	„ Галкино и Мартыаново		29	—	28	35	—	—	6,00	0,09	57,00	0,83	175,00	—	245,21	—	
22	Конст. Павл. Бѣляевскій.																
	Д. Качалово съ 2 дер.		92	—	42	—	—	63	10,42	0,11	292,70	3,18	181,04	—	87,21	—	
	„ Аханкино		35	—	17	—	—	21	3,88	0,11	151,87	4,34	46,00	—	15,00	—	
23	Над. Ив. Вальмуевъ.																
	Д. Доръ-Охотня		18	—	6	1	—	9	1,37	0,08	26,08	1,44	22,50	4,50	81,67	—	
	„ Доръ-Ярня и Тернино		98	8	36	8	17 ¹ / ₂	17	4,37	0,04	172,11	1,76	84,80	5,00	362,50	—	
	„ Шарково и Чепцово		96	4	11	—	2	12	4,97	0,19	99,59	3,83	31,64	5,00	259,23	—	
	„ Новоселки		38	20	10	—	—	14	2,66	0,07	56,05	1,47	25,64	10,00	178,71	—	
24	Екат. Авд. Корсакова.																
	Д. Михеево		24	12	8	—	5	4	—	—	—	—	—	—	—	—	
	„ Кустово		26	—	8	2	5	7	—	—	—	—	—	—	—	—	
	„ Доръ-Средній и Новоселки		52	—	16	3	—	20	—	—	—	—	—	—	—	—	
	„ Новинская		9	—	2	3	—	—	—	—	—	—	—	—	—	—	
25	Дж. Павл. Нисемекій.																
	С. Александропольское съ 6 дер.		97	14	20	16	12	22	10,50	0,11	230,15	2,37	73,00	8,53	273,45	—	
	Д. Житьево съ 2 дер.		49	—	12	13	—	14	6,00	0,12	160,00	3,27	33,00	8,50	106,50	—	
	С. Максимовское		7	—	2	—	—	3 ¹ / ₂	1,50	0,21	40,00	5,71	9,00	—	19,00	—	
26	Анаст. Евст. Жадовскій.																
	Д. Михайловка		12	—	4	—	4 ¹ / ₂	—	1,33	0,11	127,37	10,61	2,00	—	3,00	—	
	„ Утеинково		9	—	4	—	3	—	1,33	0,14	84,55	9,39	3,00	—	4,00	—	
	„ Воркуново и Копылово		38	—	12	—	—	18 ³ / ₄	4,32	0,11	188,22	4,95	5,00	—	4,00	—	
	„ Залужье		19	—	6	—	—	9 ¹ / ₄	3,62	0,19	87,87	4,62	3,00	—	1,00	—	
	„ Настасьина и Квашина		28	—	11	—	—	12 ¹ / ₂	5,00	0,18	221,40	7,91	6,00	—	—	—	
	„ Власьево и Захарово		22	—	7	—	—	9 ¹ / ₄	3,00	0,14	138,45	6,29	5,00	—	6,00	—	
	„ Мухино		16	—	5	—	—	6 ¹ / ₄	1,67	0,10	30,13	1,88	2,00	—	—	—	
	„ Осинки		18	—	8	—	—	7	2,74	0,15	83,00	4,61	3,00	—	3,00	—	
	„ Некрасово съ 2 дер.		34	—	13	—	—	14	5,00	0,15	222,00	6,53	8,00	—	5,00	—	
	„ Погорѣлки		44	—	15	—	—	23	5,00	0,11	136,00	3,09	7,00	—	3,00	—	
	„ Федяево		15	—	4	—	—	4 ¹ / ₂	1,33	0,09	85,38	5,69	3,00	—	2,00	—	
	„ Александрова и Рябиновка		27	—	12	—	—	13 ³ / ₄	4,00	0,15	192,56	7,13	5,00	—	5,00	—	
	„ Драчева		23	—	11	—	—	15 ¹ / ₄	4,00	0,17	145,00	6,30	6,00	—	3,00	—	
27	Гр. Нат. Павл. Зубова.																
	С. Шуново		56	—	25	51	—	—	8,00	0,14	183,60	3,28	102,00	—	—	—	
	Д. Горяинова		37	—	9	16	—	—	3,00	0,08	57,60	1,56	32,00	—	—	—	
	„ Подрашны съ 2 дер.		67	—	17	30 ³ / ₄	—	—	5,67	0,08	146,70	2,19	81,50	—	—	—	
	„ Митюрева съ 4 дер.		256	—	92	193	—	—	29,99	0,12	694,80	2,71	386,00	—	—	—	
	„ Малая и Большая Поляны		30	—	12	30	—	—	3,67	0,12	108,00	3,60	60,00	—	—	—	
28	Мих. Мих. Кожуховъ.																
	С. Павловское съ 2 дер.		180	—	74	80 ¹ / ₂	—	—	23,67	0,13	294,50	1,64	104,79	—	157,60	—	
	Д. Кривки		114	—	44	52	—	—	14,62	0,13	106,21	0,93	33,61	—	204,32	—	
	„ Таратунова		46	—	18	23	—	—	6,00	0,13	59,76	1,30	8,20	—	—	—	
	„ Горки съ 2 дер.		97	—	40	47 ¹ / ₂	—	—	13,34	0,14	234,14	2,41	27,27	—	60,00	—	
	С. Исаево		72	—	24	31	—	—	8,00	0,11	329,21	4,57	12,57	—	27,51	—	
	Сд. Козаково		3	—	1	2	—	—	1,50	0,50	15,04	5,01	9,38	—	16,71	—	
29	Ив. Дмитр. Лужинъ.																
	С. Кушино съ 3 дер.		150	5	55	74	—	—	18,33	0,12	222,00	1,48	74,00	—	—	Пользуется	

З Е М Л И .					ПОВИННОСТИ КРЕСТЬЯНЪ, ПЛАТЯЩИХЪ ОБРОКЪ.				ПРИМЪЧАНІЕ.
КРЕСТЬЯНЪ.		Не состоящей въ пользованіи крестьянъ.			Велчина денежнаго оброка.		Добавочныя повинности къ денежному оброку.		
Всего удобной.	Всей удобной на душу.	Всего удобной.	Въ томъ числѣ ку-старнику и лѣсу.	Всей удобной на душу.	Съ души.	Съ тягла.	Произведениями.	Работами.	
—	удобной.	—	удобной.	удобной.	Р.	К. Р.	К.	К.	
6,33	1,58								
302,00	4,14								
151,92	4,34								
587,52	5,44								
684,40	9,51								
587,34	4,48	2779,87	—	4,73	—	23 —	—	—	
521,32	5,67					14 —			8 конныхъ 3 муж. пѣшихъ и 4 жен. дн.
88,55	6,33								
166,73	6,67								
184,63	10,25								
150,80	9,43								
80,00	1,82	17582,00	—	38,14	—	20 (1)	—	—	
171,00	2,38	3751,00	—		—	30 —	—	—	
882,00	2,56								
371,50	5,38								
273,00	6,07								
255,00	6,71	488,89	—	2,46	—	25 —	—	—	
165,00	7,50								
226,00	9,04								
23,14	0,12								
372,14	6,20								
80,00									
150,00	5,77					15 —	—	—	
53,00									
483,21	7,00								
500,00									
471,37	5,12	60,00	—	0,47	—	20 —	—	—	Обработываютъ по 9 дес. въ каждомъ подѣ, убираютъ 20 дес. стюкоса и доставляютъ по 3 воза дровъ.
216,70	6,19								
136,12	7,56	1664,34	—	6,66	—	28—57	—	—	Съ тягла конныхъ 3, пѣшихъ 3 муж. и 4 жен. дн и вырубятъ 3 бревна.
628,78	6,42					23 —	—	—	
400,43	15,40								
273,06	7,19								
146,00	6,08								
151,00	5,81					30 —	—	—	
578,00	11,12					20 —	—	—	40 дней въ годъ съ тягла.
170,00	18,89								
595,63	6,14	495,05	—	3,24	—	30 —	—	—	
314,00	6,41					23 —	—	—	По 1 барану, 20 ар. пшеницы, 1 ф. сухихъ грибовъ и машины, 25 яицъ.
69,50	9,93					21—43	—	—	7 рабочихъ дней въ стюкосъ. 15 дней въ годъ съ тягла.
133,70	11,14								
92,88	10,32								
201,54	5,30								
95,49	5,02								
232,40	8,30								
152,45	6,93								
33,80	2,11					25 —	—	—	Въ лѣтнее время 1 съ 3 тяголь отбываетъ по 6 дней на господской работѣ, а зимою выставляютъ съ тягла по 1 подводѣ.
91,74	5,09								
240,00	7,06								
151,00	3,43								
91,71	6,11								
206,56	7,65								
158,00	6,87								
293,60	5,24	548,79	—	1,23	—	16—57	—	—	
92,60	2,50								
233,87	3,48	566,97	—						
1110,79	4,34								
171,67	5,72								
579,96	3,22								
358,76	3,15								
73,96	1,61					20 —	5 ар. холста.	—	
334,75	3,45								
377,29	5,24								
42,63	14,21								
314,33	2,10	290,67	—	2,00	—	17—14 1/2	—	—	
		9,00							

(1) Въ описаніи сказано: 18 полныхъ тяголь платятъ 30 р., 7 полуляголь по 15 р., старики и одинокіе по 10 р. и всѣ оброчные выставляютъ 2 недѣли въ житно и вывозятъ по 5 саж. дровъ.

Въ дер. Шарковъ и Ченцовъ напечатано, по ошибкѣ, 96 крестьянъ; слѣдуетъ 26.

№№ имѣній по порядку.	НАЗВАНІЕ владѣльцевъ и имѣній.	число душъ крѣпостныхъ людей мужскаго пола.		число дворовъ или отдѣльныхъ усадебъ.	число тяголъ.			ПРОСТРАНСТВО									
		Крестьянъ.	Дворовыхъ.		Состоящихъ частію на обро- кѣ, частію на барщинѣ.	ОБОРОЧНЫХЪ.	ИЗДѢЛЬНЫХЪ.	СОСТОЯЩЕЙ ВЪ ПОЛЬЗОВАНИИ						ВСЕГО.			
								Усадебной.		Пахатной.		Сѣнокосу.	Выгону.			Кустар- нику.	Лѣсу.
								Всего.	На душѣ.	Всего.	На душѣ.						
								ДЕСЯТИНЪ.									
30	Сем. Влад. Марковъ. Д. Карповская съ 4 дер.	45	—	16	6	6	3	4,25	0,09	52,50	1,14	21,25	55,50	65,00	—		
	Д. Трохачева	26	—	10	2	—	6	3,00	0,12	28,00	1,07	14,00	25,00	47,00	—		
	„ Токарева съ 2 дер.	69	—	17	1	7	19	5,00	0,07	105,50	1,53	55,00	67,00	78,00	—		
	„ Селиванова	15	—	3	2	—	8	1,00	0,07	30,00	2,00	11,00	15,00	10,50	—		
	„ Потапова	16	—	4	2	—	4	1,00	0,06	21,00	1,31	8,00	22,00	20,00	—		
	„ Галахова	3	—	1	1	—	—	0,50	0,17	4,00	1,33	2,00	3,00	4,00	—		
31	Ив. Степ. Паскевичъ. Д. Малинина съ 2 дер.	548	—	220	324 ^{1/2}	—	—	54,79	0,10	1101,00	2,01	658,07	—	542,03	—		
32	Елиз. Сем. Юренина. Д. Медвѣдки съ 3 дер.	53	—	20	—	—	7 ^{1/2}	17 ^{1/2}	5,50	0,10	84,25	1,59	24,00	63,00	—	75,00	
	„ Бухарино и Высоки	12	—	5	1	—	—	5 ^{1/2}	2,00	0,16	27,50	2,29	8,50	10,00	—	16,50	
	„ Бородушино и Сихино	60	—	23	—	—	—	31 ^{1/2}	16,00	0,27	94,50	1,58	25,50	56,50	—	116,50	
	„ Старухино	4	—	2	—	—	—	2 ^{1/2}	0,50	0,13	10,00	2,50	4,00	2,00	—	2,50	
	„ Селце	20	—	7	13	—	—	3,00	0,15	38,00	1,90	19,00	—	—	—	26,00	
	„ Теплово	31	—	11	—	—	—	8,00	0,26	60,00	1,93	10,00	21,00	—	—	40,50	
	„ Курберово	18	—	8	—	—	—	2,50	0,14	55,50	3,08	15,00	—	—	—	10,00	
	„ Мишино	21	—	8	—	—	—	11 ^{1/2}	2,50	0,12	56,00	2,65	11,00	27,50	—	20,00	
	„ Митюково	2	—	1	1	—	—	0,50	0,25	8,00	4,00	2,00	6,00	—	—	5,50	
	„ Кляково	1	—	1	—	—	—	0,50	0,50	5,00	5,00	—	4,50	—	—	4,50	
	Всего въ 32 имѣніяхъ	8935	258	3184	2102	510	1172										
					3784												
III. ВАРНАВИНСКІЙ УѢЗДЪ.																	
1	Мих. Ник. Челищевъ. С. Никольское съ дер.	2182	17	508	—	—	1008	280,00	0,12	3753,00	1,71	4030,00	—	—	—	Пользуются	
2	Дм. Ник. Шереметевъ. С. Макарьевское и Богородское съ дер.	1472	7	545	Не опре- дѣлено.	—	—	223,33	0,15	3572,81	2,42	1331,45	5159,46	—	—	Пользуются	
3	Пл. Алекс. Мещерскій. С. Бѣлышево и Вознесенское съ дер.	1364	5	386	—	3	551 ^{1/4}	147,57	0,10	3819,44	2,80	2710,91	—	—	—	3495,90	
4	Агр. Алекс. Дурново. С. Подушкино съ дер.	710	5	218	300 ^{1/2}	—	—	61,00	0,08	963,53	1,35	689,21	—	—	—	Пользуются	
5	Вик. Фед. Базилевскій. С. Прудовка съ дер.	578	—	162	191 ^{1/2}	—	—	60,21	0,10	1086,52	1,87	752,13	—	—	—	—	
6	Мар. Алекс. Глушкова. С. Потанино съ дер.	445	—	144	178	—	—	41,00	0,09	802,00	1,80	880,00	415,00	—	—	6530,00	
7	Ник. Бор. Юсуповъ. С. Здѣкино съ дер.	265	3	86	144	—	—	24,47	0,09	643,06	2,42	202,03	—	—	—	1756,90	
8	Мар. Пет. Алексѣева. С. Плащичино съ дер.	232	—	69	96 ^{3/4}	—	—	19,00	0,08	480,00	2,06	442,00	Общій.	—	—	Пользуются	
9	Кир. Вас. Готовцевъ. С. Поляки съ дер.	267	—	75	121	—	—	23,00	0,08	668,00	2,50	372,00	115,00	—	—	522,00	
10	Петръ Абрам. Захарьинъ. Д. Безлядово съ дер.	198	—	80	105	—	—	22,15	0,11	705,86	3,56	366,61	—	—	—	Пользуются	
11	Кл. Алекс. Захарова. С. Лучкино съ дер.	184	—	60	79 ^{3/4}	—	—	20,00	0,10	491,62	2,66	164,85	—	—	—	—	
12	Ан. Мих. Кривцова. Сп. Сквозницы съ дер.	151	6	44	66	—	—	13,00	0,08	242,08	1,60	316,61	265,63	—	—	(1) 817,63	
13	Ел. Мих. Захарьина. С. Гордино съ дер.	151	6	49	Не по- казано.	—	—	14,00	0,09	255,00	1,68	167,00	—	—	—	—	
14	Сер. Мих. Захарьина. С. Соболи съ дер.	147	6	52	67	—	—	14,00	0,09	356,00	2,42	255,00	—	—	—	—	
15	Пет. Пав. Свиныинъ. Д. Чемашиха и Патрикево	115	—	30	63	—	—	12,00	0,10	230,00	2,00	146,00	10,00	—	—	669,00	
16	Ольга Ник. Перфильева. Д. Леопьева и Дежидово	114	—	40	54	—	—	11,00	0,09	(1) 45,00	0,39	90,00	125,00	—	—	1391,00	
17	Ник. Ник., Соф. и Ол. Н., Ал. Мих. Мещерскіе. Д. Котушино, Денисиха съ дер.	354	3	108	135 ^{1/2}	—	—	29,00	0,08	1437,00	4,05	1413,00	—	—	—	3231,00	
18	Анд. Еф. Матюгинъ. Д. Сафоновъ и Слоуха	130	3	46	71	—	—	47,00	0,13	218,00	1,67	250,00	—	—	—	Пользуются	

З Е М Л И .					ПОВИННОСТИ КРЕСТЬЯНЪ, ПЛАТЯЩИХЪ ОБРОКЪ.				ПРИМЪЧАНІЕ.
КРЕСТЬЯНЪ.		Не состоящей въ поль- зованіи крестьянъ.			Величина денежнаго оброка.		Добавочныя повинности къ денежному оброку.		
Всего удобной.	Всей удоб- ной на душу.	Всего удобной.	Въ томъ числѣ ку- старнику и лѣсу.	Всей удоб- ной на душу.	Съ души.	Съ тѣла.	Произведеніями.	Работами.	
неудобной.	душу.	неудобной.	и лѣсу.	душу.	Р.	К.	Р.	К.	
Д Е С Я Т И Н Ъ .					Р.	К.	Р.	К.	
198,50	4,41						31—43		
117,00	4,50						21—43		
							24—43		
310,50	4,50	1458,00	—	8,38	—		21—43		
67,50	4,50	44,00					31—43		Платяція 21 р. 43 к. требуются по мѣрѣ необходимости.
72,00	4,50						21—43		
13,50	4,50						14—28		
							21—43		
							10—71		
2355,89	4,80	—	—	—	—		15—71 ^{1/2}	—	—
517,84									
251,75	4,75						14—28	—	20 дней.
64,50	5,38						20 —	—	—
							14—28	—	20 дней.
309,00	5,15						17—14	—	10 дней.
19,00	4,75						20 —	—	6 дней.
86,00	4,30	695,75	—	3,16	—		21—50	—	—
139,50	4,50	44,00					—	—	—
83,00	4,61						17—14	—	10 дней.
117,00	5,57						20 —	—	6 дней.
22,00	11,00						20 —	—	—
14,50	14,50						14—28	—	До 20 дней.
8063,00	3,69	1698,00	—	0,77	—		12—98	—	Ковныхъ, муж. и жен. по 20 дней.
(1)									
12898,26	8,76	31374,67	31061,46	21,31	6—8		—	—	—
							(1)		
10173,52	7,45	15650,04	—	11,47	—		22—55	—	8 дней и доставляютъ 1/2 саж.
126,00		294,00							
(1)									
1713,74	2,41	11132,26	4097,43	15,53	—		16 —	—	Съ дѣлки 20 ар. холста; со всей потчины масла 7 1/2 пуд., рабчиковъ 100 штукъ, льну 2 пуда.
		209,00							
1898,86	3,28	5948,84	5687,54	10,29	—		17—14 ^{1/2}	—	—
		263,74							
8668,00	19,47	—	—	—	—		15 —	—	—
175,00									
2626,46	9,91	—	—	—	—		14—14 ^{1/2}	—	—
33,30									
941,00	4,05	3200,00	1200,00	13,36	—		15—50	—	—
19,00		19,00							
1700,00	6,36	10592,00	—	39,67	—		17 —	—	—
		108,00							
1104,62	5,57	1590,10	1590,10	8,03	—		24 —	—	—
139,59									
676,47	3,67	1638,76	1638,76	8,90	—		18 —	—	—
		90,43							
1654,95	10,97	800,00	800,00	5,29	—		25 —	—	—
		(1)							
436,00	2,89	2684,00	2684,00	17,77	—		25 —	—	—
32,00		(1)							
625,00	4,25	2464,00	—	16,76	—		25 —	—	—
51,00									
1067,00	9,27	—	—	—	—		18—25	—	—
1662,00	14,57	—	—	—	—		20 —	—	—
110,00									
6110,00	17,23	—	—	—	—		16 —	—	Съ тѣла по 1/2 овчи- нѣ барашей и всеи мѣ- нѣ 1000 ар. холста.
55,00									
485,00	3,73	—	—	—	—		15—70	—	—
25,00									

(1) Въ томъ числѣ въ особой пустоши 2611,21 дес. пахатной и сѣнокошной.

(1) Въ томъ числѣ 3 р. расходуются на мірскія надобности.

(1) Крестьянамъ дозволено расчищать всѣ мѣста, освобожденные отъ лѣса.

(1) Строенымъ лѣсомъ крестьяне пользуются на свои надобности изъ помѣщичьихъ дачъ.

(1) Изъ этого числа дровяной лѣсъ находится въ пользованіи крестьянъ, но сколько такого неизвѣстно.

(1) Крестьяне преимущественно занимаются лѣснымъ промысломъ.

№ №	ИМѢНІЙ ПО ПОРЯДКУ.	НАЗВАНІЕ владѣльцевъ и имѣній.	число душъ крѣпостныхъ людей мужскаго пола.		число дворовъ или отдѣльныхъ усадебъ.	число тяголъ.			ПРОСТРАНСТВО							
			Крестьянъ.	Дворянъ.		ОБОРОЧНЫХЪ.	ИЗДѢЛЬНЫХЪ.	Состоящихъ частью на оборо- къ, частью на барщинѣ.	СОСТОЯЩЕЙ ВЪ ПОЛЬЗОВАНИИ							
									Усадебной.		Пахатной.		Сѣнокосу.	Выгону.	Кустар- нику.	Лѣсу.
									Всего.	На душъ.	Всего.	На душъ.				
ДЕСЯТИНЪ.																
19	Ел. Дм. Столынина.	С. Богородское и Медвѣдиха съ дер.	1238	5	411	534 ^{1/2}	—	—	(1) 79,15	0,06	3718,44	3,00	1294,58	—	—	6921,85
20	Алекс. Ив. Обуховъ.	Д. Федоровское и Голохвастиха. . .	160	6	44	61 ^{1/2}	—	—	12,09	0,07	400,00	2,50	320,00	—	—	Пользуются въ дачѣ по- мѣщана.
21	Ник. Ив. Шигоринъ.	Д. Варгуниха съ 2 дер.	158	—	40	79	—	—	17,00	0,11	405,00	2,56	385,00	—	—	—
22	Влад. и Иос. Фед. Мазуревы.	Д. Проиха и Солоница	101	—	32	49 ^{1/2}	—	—	25,00	0,24	297,00	2,94	149,00	20,00	—	Пользуются
23	Елиз. Еспер. Трубецкая.	С. Баки и Ильинское съ дер.	3021	1	1070	1510	—	—	381,00	0,12	8714,93	2,88	3923,47	157,87	—	Отлу- скается на постройки въ дачѣ по- мѣщана. Тоже.
24	Ев. Алекс. Садыкова и наслѣдн.	Д. Семенчиха и Ивилжное	103	1	32	47 ^{1/4}	—	—	16,00	0,15	372,20	3,61	245,53	—	—	Тоже.
25	Алекс. Ив. Сабуровъ.	10 дер.	534	2	148	227	—	—	113,49	0,21	1749,00	3,27	1682,00	—	—	Тоже.
26	Ольга Ив. Каведиева.	Д. Большая Мелиха	155	—	36	60	—	—	15,00	0,09	160,00	1,03	254,00	—	—	Тоже.
27	Ник. Петр. Щепочкинъ.	10 селеній	782	7	241	350	—	—	99,00	0,12	4069,85	5,20	294,00	—	—	—
28	Пет. Ив. Крюковъ.	4 деревни	370	—	122	182	—	—	24,57	0,06	1182,40	3,19	378,54	—	—	2180,38
29	Варв. Вас. Аверковичъ.	4 селенія	256	19	96	29 ^{1/4}	—	84 ^{3/4}	42,43	0,16	1330,60	5,19	327,62	12,75	—	2125,00
30	Ан. Ник. Мицкевичъ.	2 деревни	143	—	47	—	—	65	22,49	0,15	500,00	3,49	325,00	—	—	Пользуются
31	Авр. Серг. Норовъ.	С. Овсянка	125	—	42	53	—	—	29,08	0,23	477,00	3,81	88,37	20,00	—	Пользуются
32	Вѣра Ив. Опочнина.	2 деревни	153	—	50	70 ^{3/4}	—	—	27,36	0,17	769,22	5,02	80,00	—	—	Сѣнокосомъ 120,00
33	Ан. Сер. Викулина.	3 деревни	172	2	66	73	—	—	21,00	0,12	688,00	4,00	344,00	—	—	417,00
34	Поливанова.	12 селеній	441	15	148	198	—	—	103,49	0,23	1906,00	4,32	950,00	390,00	—	1705,00
35	Алекс. Алекс. Шулепникова.	Д. Русеныха съ 2 дер.	148	—	50	66 ^{1/2}	—	—	37,49	0,25	695,83	4,70	68,00	161,00	—	Сѣнокосомъ 338,00
36	Ан. Иос. Гернеръ.	С. Знаменское съ дер.	196	7	71	79	—	—	40,49	0,20	707,49	3,60	131,00	76,00	—	Сѣнокосомъ 615,00
37	Ан. Пет. Пономарева.	С. Благовѣщенское съ дер.	332	3	105	—	—	137 ^{1/4}	32,70	0,09	2172,97	6,57	101,29	—	—	1856,42
38	Ив. и Алекс. Серг. Сбруевы.	Д. Сарафаныха съ 2 дер.	97	4	30	50	—	—	7,31	0,07	277,50	2,86	83,32	—	—	716,27
Всего въ 38 имѣніяхъ			17744	133	5583	5393 ^{1/4}	3	1846 ^{1/4}								
						7242 ^{1/2}										
IV. ВЕТЛУЖСКИЙ УѢЗДЪ.																
1	Ан. Фед. Аристова.	Д. Большая-Каргуниха съ дер. . . .	152	3	43	68	—	—	21,49	0,14	408,00	2,68	136,00	—	—	Пользуются лѣсомъ.
2	Алекс. Ан. Волковъ.	Сп. Ефаныха съ дер.	104	1	34	46	—	—	17,00	0,16	181,00	1,76	69,00	—	—	69,00
3	Ан. Ал. Волковъ.	Ус. Гаришова съ дер.	134	6	43	29	27 ^{1/2}	—	21,49	0,16	282,49	2,10	84,74	—	—	84,74
4	Сер. Алекс. Волковъ.	Д. Большая-Козляна и Пестериха . .	110	—	31	47 ^{1/2}	—	—	15,49	0,14	214,00	1,94	71,49	—	—	71,49
5	Ник. Алекс. Гаринновъ.	Д. Большая-Крутица съ дер.	(1) 235	—	54	—	8	104	29,47	0,12	514,00	2,18	336,00	50,00	—	Пользуются дровянымъ и строевымъ лѣсомъ.
6	Ник. Алекс. Мельгуновъ.	Ус. Шубиха съ дер.	655	7	181	251	44	—	90,49	0,13	1180,00	1,80	442,49	442,49	—	Пользуются неограни- ченно съ развѣсией по- мѣщана.
7	Пел. Ник. Ширинская-Шахматова.	Д. Печенино съ дер.	445	—	117	—	—	162	43,86	0,09	729,00	1,63	486,00	—	—	—
8	Мар. Ник. Молодцова.	Д. Савиха съ дер.	157	—	50	63	—	—	22,00	0,14	360,00	2,29	200,00	63,00	—	—
9	Ник. Гр. Инсаревскій.	Сп. Жоржино съ дер.	139	16	41	—	—	66	17,24	0,12	297,00	2,13	274,00	—	—	Пользуются строевымъ и дровянымъ лѣсомъ.
10	Вас. Мих. Глушилннъ.	Сп. Сергино съ дер.	112	16	42	—	66 ^{3/4}	—	12,98	0,11	279,94	2,49	57,85	—	—	193,94
11	Вл. и Иос. Фед. Мазуревы.	С. Спасское съ дер.	579	11	208	—	80	151 ^{1/2}	150,00	0,25	1848,00	3,19	1462,00	112,00	—	Пользуются лѣсомъ.
12	Леон. Мих. Голлицыиъ.	Сп. Саутка съ дер.	212	—	58	81	—	—	29,00	0,13	361,49	1,71	203,00	181,00	—	Пользуются строевымъ и дровянымъ лѣсомъ.

З Е М Л И .					ПОВИННОСТИ КРЕСТЬЯНЪ, ПЛАТЯЩИХЪ ОБРОКЪ.			
КРЕСТЬЯНЪ.		Не состоящей въ пользованіи крестьянъ.			Величина денежнаго оброка.		Добавочныя повинности къ денежному оброку.	
Всего удобной.	Всей удобной на душу.	Всего удобной.	Въ томъ числѣ ку-старнику и лѣсу.	Всей удобной на душу.	Съ души.	Съ тѣла.	Произведеніями.	Работами.
Д Е С Я Т И Н Ъ .					Р.	К.	Р.	К.
12014,02	9,70	—	—	—	—	15 —	—	—
440,86								
732,09	4,57	2591,41	246,59	16,19	—	18—57	—	—
807,00	5,10	3249,88	1070,95	20,56	—	20 —	—	—
491,00	4,86	772,00	772,00	7,64	—	22—85	—	—
18177,27	4,36	9666,58	9666,58	3,19	—	17—20	—	—
633,73	6,15	2126,01	—	20,64	—	17—28 ¹ / ₂	Произведеній на 3 р.	—
3544,49	6,63	5555,51	—	10,40	—	19 —	—	—
		50,20						
429,00	2,76	161,00	—	1,03	—	13—71 ¹ / ₂	—	—
4462,85	5,70	1940,00	1940,00	2,47	—	18 —	—	—
3765,89	10,17	—	—	—	—	16—96	—	—
94,92								
3838,40	14,99	119,51	—	0,46	—	30 — ⁽¹⁾	—	—
						24—28 ¹ / ₂	—	—
						21—43	—	12 дней въ годъ.
847,49	5,92	4052,51	695,00	28,33	—	18 —	—	10 дней.
		42,16						
614,45	4,91	1221,51	Не опредѣлено.	9,77	—	21—50	—	—
		7,18						
996,58	6,51	1217,25	1217,25	7,95	—	22 —	—	—
1470,00	8,55	—	—	—	—	18 —	—	—
40,00								
5054,49	11,46	—	—	—	—	26 —	—	—
225,00								
1300,32	8,78	—	—	—	—	20 —	—	—
34,20								
1569,98	8,01	—	—	—	—	19—21	—	—
18,00								
4163,38	12,54	170,00 ⁽¹⁾	—	0,51	—	15 —	—	30 дней въ годъ.
52,58								
1084,40	11,17	—	—	—	—	21 —	По 1 овчинѣ съ тѣла.	—
565,49	3,72	1017,55	—	6,59	—	14—30	—	—
339,00	3,25	2120,93	—	20,38	—	22 —	—	—
473,46	3,53	3006,57	—	22,43	—	22 —	—	—
372,47	3,38	2204,57	—	20,04	—	22 —	—	—
929,47	3,95	5549,10	—	23,61	—	20 —	—	Обработываютъ господской завашки 60 д.
2155,47	3,29	21485,49	—	32,80	—	25 —	—	—
1258,86	2,82	7056,69	—	15,85	—	17—14 ¹ / ₂	—	Конныхъ 10 дней, пѣшихъ 7 муж. и 6 жен.
		860,50						
645,00	4,10	3707,00	—	23,61	—	22 —	—	—
		172,00						
588,24	4,23	1910,44	—	13,74	—	22—28	10 ар. холста.	Лѣтомъ конныхъ 5 дней, пѣшихъ муж. 5 дней, жен. 10 дней, а зимою по 1/2 с. дровъ и по 7 деревьевъ лѣса.
544,71	4,86	4432,97 ⁽¹⁾	—	39,57	—	—	—	—
3572,00	6,16	3042,00	—	5,25	—	17—14	—	Конныхъ и пѣшихъ по 13 дней.
		1500,00						
777,49	3,66	3613,49	—	17,04	—	15 —	—	—
		0,65						

ПРИМЪЧАНІЕ.

(1) Такое количество усадебной земли показано по планамъ генеральнаго межеванія теперь же оно удвоилось; такимъ же образомъ удвоилось и количество земли пахатной отъ расчистки лѣсовъ.

(1) На высшемъ оброкѣ 11¹/₄ тѣло, а на среднемъ 18.

12 дней въ годъ.
10 дней.

(1) 170 дес. господской земли хотя и отдѣльно показано, но она заключается въ числѣ крестьянской земли, т. е. въ 4163,38 дес.

(1) Въ томъ числѣ 8 человекъ при помѣщикахъ въ услугахъ.

(1) Въ томъ числѣ въ пустошахъ 4272 д., гдѣ крестьяне пользуются сѣнокосомъ и лѣсомъ для домашнихъ надобностей.

№. №. ИМѢННІЙ ПО ПОРЯДКУ.	НАЗВАНІЕ ВЛАДѢЛЬЦЕВЪ И ИМѢННІЙ.	ЧИСЛО ДУШЪ КРѢПОСТ- НЫХЪ ЛЮДЕЙ МУЖСКАГО ПОЛА.		ЧИСЛО ДВОРОВЪ ИЛИ ОТДѢЛЬНЫХЪ УСАДЕБЪ.	ЧИСЛО ТЯГОЛЪ.			ПРОСТРАНСТВО							
		Крестьянъ.	Дворянъ.		ОБОРОЧНЫХЪ.	ИЗДѢЛЬНЫХЪ.	Состоящихъ частью на оборо- къ, частью на барщинѣ.	СОСТОЯЩЕЙ ВЪ ПОЛЬЗОВАНИИ							
								Усадебной.		Пахатной.		Сѣнокосу.	Выгону.	Кустар- нику.	Лѣсу.
								Всего.	На душу.	Всего.	На душу.	ВСЕГО.			
ДЕСЯТИНЪ.															
13	Петръ Ва. Долгорукий. Д. Шинкино съ дер.	638	—	157	—	—	277	78,49	0,12	1246,49	1,95	969,49	692,49	Пользуются строевыми и дровяными.	
14	Над. Вас. Новикова. Д. Глушка съ дер.	403	5	147	—	—	200 ^{1/4}	70,00	0,19	1071,00	2,65	580,00	263,00	— 702,21	
15	Ал. Ив. Карцева. Д. Нейская съ дер.	447	—	148	—	—	230 ^{1/4}	63,00	0,14	1124,00	2,51	546,00	—	— 102,00	
16	Лид. Вас. Долгово-Сабурова. Д. Горка съ дер.	312	2	81	—	—	178 ^{1/4}	32,49	0,10	764,94	2,45	366,49	57,00	— 37,00	
17	Наст. Як. Хомутова. С. Одоевское съ дер.	407	9	118	—	—	179	59,00	0,14	593,00	1,45	353,00	—	Отпускается по мѣрѣ надобности.	
18	Ел. Як. Баева. Сд. Нагорное съ дер.	130	4	43	13	48	—	21,49	0,16	216,49	1,66	244,00	—	Пользуются строевыми и дровяными.	
19	Пар. Алекс. Засѣцкая. Д. Заболотье съ дер.	825	—	292	—	86 ^{3/4}	315 ^{1/4}	146,00	0,17	2722,61	3,30	1206,00	—	Отпускается по мѣрѣ надобности.	
20	Ан. Пет. Абамендикъ. С. Троицкое съ дер.	1126	3	373	—	88	412 ^{3/4}	186,49	0,16	2990,00	2,65	1600,00	29,00	Отпускается по мѣрѣ надобности.	
21	Ек. Вас. Быстроглазова. Сд. Александровское съ дер.	1182	27	364	4	169 ^{3/4}	357 ^{1/2}	280,00	0,23	3560,00	3,01	1642,00	378,00	Пользуются лѣсомъ.	
22	Фед. Ник. Лугвиниъ. С. Рождественское съ дер.	1918	23	469	657 ^{1/2}	40	—	322,43	0,16	5823,88	3,03	4135,24	1065,00	Пользуются по мѣрѣ надобности.	
	„ Никольское съ дер.	1981	12	500	807	—	—	343,74	0,17	5485,00	2,76	4851,75	1100,00		
23	Алекс., Кон., Вл., Ес., Варв., Пав., Ел. Кон. Жадовскіе. Ус. Александровская съ дер.	101	—	31	1	35 ^{1/2}	9	22,74	0,22	159,24	1,57	91,00	22,74	— 45,48	
24	Авдр. Дм. Бороздинъ. Д. Лыска съ дер.	116	—	31	44 ^{3/4}	—	—	11,62	0,10	201,37	1,73	179,00	44,74	Пользуются лѣсомъ.	
25	Ек. Лук. Симанская. Д. Прудовка съ дер.	156	—	46	41	20	—	23,00	0,14	366,00	2,34	244,00	4,00	Пользуются дровяными лѣсомъ для отопления	
26	Пел. Лук. Друцко-Соколинская. С. Шанское Городище съ дер.	198	6	56	—	28	52	23,32	0,11	320,00	1,61	320,00	4,74	Пользуются по мѣрѣ надобности.	
27	Ник. Ник. и М. В. Боборыкинъ. С. Спасское и Ильинское съ дер.	491	43	148	20	175 ^{1/4}	—	74,00	0,15	877,49	1,78	780,00	292,46	Пользуются по мѣрѣ надобности.	
28	Пав. Дм. Дурново. С. Никольское съ дер.	1172	2	356	—	—	Не опре- дѣлено.	178,00	0,15	3516,00	3,00	1172,00	200,00	Пользуются дровяными и строевыми.	
29	Ник. Фед. Кондалищевъ. С. Архангельское съ дер.	1225	—	345	14	100 ^{1/4}	441	179,36	0,14	3209,56	2,62	2148,81	—	Пользуются господскимъ лѣсомъ.	
30	Ольга Ник. Сметца. Д. Муравья съ дер.	134	—	40	60 ^{1/4}	—	—	20,00	0,14	200,00	1,49	250,00	500,00	— 2000,00	
31	Пет. Ник. Акасовъ. С. Егорьевское съ дер.	103	2	36	—	—	49	19,00	0,18	220,00	2,13	236,00	—	Пользуются лѣсомъ.	
32	Верховскіе. Ус. Ивановская съ дер.	93	28	29	—	40	—	11,13	0,12	80,00	0,86	120,00	—	—	
	Всего въ 32 имѣніяхъ .	16192	226	4712	2248	1057 ^{3/4}	3194 ^{3/4}								
	У. ГАЛИЦКІЙ УѢЗДЪ.					6500 ^{1/2}									
1	Алекс. Вас. Горняковский. С. Олифино съ дер. и пуст.	241	8	80	—	37	81	23,25	0,09	449,25	1,86	298,00	—	Въ нару и лѣсу. — 312,00	
2	Ник. Ив. Шигоринъ. С. Вознесенское съ дер. и пуст.	302	26	86	36 ^{1/2}	37	69 ^{1/2}	27,66	0,09	—	—	—	—	Въ паровыхъ поляхъ, пу- стошахъ и въ дачѣ Сарано- вая Бора за р. Вексою. Въ нару и дру- гихъ поляхъ. —	
3	Петръ Павл. Свииниъ. Сд. Польское съ дер.	108	1	49	56	—	—	7,00	0,06	346,00	3,20	35,00	—	— 392,00	
4	Ник. Егор. Куломзинъ. С. Углово и Тебенкое съ пуст.	10	25	3	—	4	1	1,00	0,10	23,00	2,30	18,30	—	— 5,25	
	Д. Потоки съ пуст.	12	—	4	—	3	2	1,33	0,11	28,25	2,35	18,80	—	— 5,25	
	„ Холмицы съ пуст.	18	—	6	—	5	5	2,00	0,11	48,50	2,69	36,18	—	— 12,42	
	„ Тепишкино съ пуст. и навол.	13	—	4	—	3	4	1,29	0,10	36,70	2,82	20,61	—	— 7,35	
	„ Литовники съ дер., пуст. и навол.	101	—	36	—	13	45 ^{1/2}	12,58	0,12	368,32	3,64	92,71	—	— 154,67	
5	Нат. Петр. Поливанова. С. Воскресенское съ дер.	247	3	72	126	—	—	19,00	0,08	536,00	2,17	175,25	84,50	— 473,50	
6	Пар. Анд. Васькова. Ус. въ Мухиѣ и Дору съ дер. и пуст.	181	27	52	23 ^{1/2}	52 ^{1/2}	12 ^{1/2}	18,50	0,10	372,50	2,06	66,00	—	— 309,50	
7	Соф. Гавр. Долво-Добровольская. С. Рязаново, Игодово съ дер.	123	7	39	20	28	5	19,50	0,16	238,50	1,94	53,00	—	() — 503,50	

З Е М Л И .					ПОВИННОСТИ КРЕСТЬЯНЪ, ПЛАТЯЩИХЪ ОБРОКЪ.				ПРИМЪЧАНІЕ.
КРЕСТЬЯНЪ.		Не состоящей въ поль- зованіи крестьянъ.			Величина денежнаго оброка.		Добавочныя повинности къ денежному оброку.		
Всего удобной. — неудобной.	Всей удоб- ной на душу.	Всего удобной. — неудобной.	Въ томъ числѣ ку- старнику и лѣсу.	Всей удоб- ной на душу.	Съ души.	Съ тыгла.	Произведеніями.	Работами.	
Д Е С Я Т И Н Ъ .					Р.	К.	Р.	К.	
2986,96	4,68	9813,00	—	14,59	—	18	—	—	7 лѣтнихъ конныхъ и 10 пѣшихъ дней.
2686,21	6,66	979,00 9154,99	—	22,72	—	20	—	—	Конныхъ и пѣшихъ муж. и жен. по 12 дней.
1835,00	4,11	13935,14	—	31,17	—	21—43	—	—	Конныхъ 22 дня, пѣ- шихъ муж. и жен. по 10 дней.
1257,92	4,03	6026,57	—	19,31	—	21—43	6 пудовъ легтю.	—	Конныхъ 22 дня; пѣ- шихъ муж. и жен. по 10 дней.
1005,00	2,46	9629,69	—	21,20	—	20	—	—	Конныхъ 20 дней, пѣ- шихъ муж. 5 и жен. 15 дней.
481,98	3,70	118,69 2706,00	—	20,81	—	20	—	—	—
4074,61	4,93	32545,56	—	39,44	—	18	—	—	Конныхъ 20 дней, пѣ- шихъ муж. 5 и жен. 15 дней.
4805,49	4,26	179,33 14290,10	—	12,69	—	18	—	—	Конныхъ 20 дней, пѣ- шихъ муж. 5 и жен. 15 дней.
5860,00	4,96	20734,00	20114,00	17,54	—	28—57	—	—	—
11346,55	5,91	1584,00 67572,66	—	3,52	10	—	—	—	Конныхъ и пѣшихъ по 20 дней.
11780,49	5,94	601,68 150306,92	—	75,87	10	—	—	—	—
341,20	3,37	4247,06 1126,74	—	11,15	—	30	—	—	—
436,73	3,76	15,00 5467,22	—	47,13	—	21—43	—	—	По 1 ягвевку, 2 ф. шерсти и 20 ар. хол- ста со всѣхъ тыгловъ.
637,00	4,08	4984,71	—	31,95	—	20	—	—	—
668,06	3,37	4952,87	—	25,01	—	20	—	—	—
2023,95	4,12	17562,52	—	35,77	—	30	—	—	2 пары рабчнковъ, 10 ар. холста и 1½ ф. ягодъ.
5066,00	4,32	29264,43	—	24,96	5—72	—	—	—	3 или 4 дня лѣтомъ.
5537,73	4,51	982,92 65473,49	—	52,63	16	—	—	—	10 дней въ лѣтнее врем я.
2970,00	22,16	2000,00 (1) 2030,00	2030,00	15,15	10	—	—	—	—
475,00	4,61	200,00 7082,22	—	68,75	—	14—30	—	—	Конныхъ 10 дней, пѣ- шихъ 5 дней муж. и 3 дня жен.
211,13 47,56	2,27	1750,57 48,84	—	18,61	—	—	—	—	—
1082,50	4,49	2096,65	—	8,70	—	20	—	—	Всѣваютъ 10 ч-тей озимого и 10 ч-тей ярового хлѣба.
1471,00	4,87	2495,28	—	8,26	—	30 23	—	—	20 ар. овинны, или деньгами 1 р. сер.
780,00	7,22	19,12	—	0,18	10	—	—	—	По 1 барану, по 1 ф. шерсти.
47,55	4,75	—	—	—	—	11—50	—	—	Лѣтомъ 30 дней и зи- мою 25 дней.
53,63	4,47	—	—	—	—	11—50	—	—	—
99,10	5,50	—	—	—	—	11—50	—	—	Мужчина отбываетъ конныхъ лѣтомъ 21, а зимою 12 дней; жен- щина лѣтомъ 10 дней, а зимою 2 дня; всѣ сообща возить удо- бреніе.
65,95	5,07	—	—	—	—	11—50	—	—	—
628,28	6,22	—	—	—	—	11—50	—	—	—
1288,25	5,21	32,50	—	0,13	—	18	—	—	—
766,50	4,23	2268,50	—	12,53	—	30	—	—	—
814,50	6,62	56,25 2337,92	—	19,00	—	17—15	—	—	15 рабочихъ дней.
		20,05	—		—	28—57 17—15	—	—	5 рабочихъ дней. 24 рабочихъ дня съ 13 мая по 13 августа.

(1) Издѣльныя платять по 6 р. 85 к. за зиму.

(1) Тоже.

(1) Издѣльныя за свободныя 2½ мѣсяца платять 3 р. 50 к.

(1) Вообще расцетъ сдѣланъ приблизительно.

(1) По лѣсу сѣ пок ось.

№ по порядку.	НАЗВАНИЕ владѣльцевъ и имѣній.	число душъ крѣпостныхъ людей мужскаго пола.		число дворовъ или отдѣльныхъ усадебъ.	число тяголъ.			ПРОСТРАНСТВО							
		Крестьянъ.	Дворянъ.		ОБОРОЧНЫХЪ.	ИЗДѢЛЬНЫХЪ.	Состоящихъ частью на обро- къ, частью на барщинѣ.	СОСТОЯЩЕЙ ВЪ ПОЛЬЗОВАНИИ						В С Е Г О.	
								Усадебной.		Пахатной.		Сѣнокосу.	Выгону.		
								Всего.	На душ.	Всего.	На душ.				
Д Е С Я Т И Н Ъ.															
8	Гр. Марья Вас. Адлербергъ. Ус. Александрово и Покровское съ дер.	245	—	88	43	39 ^{1/2}	—	45,00	0,18	919,75	3,45	371,00	146,75	—	321,00
9	Алекс. Вас. Налетовъ. Ус. Алексинское съ дер.	100	20	29	—	19 ^{1/2}	26 ^{1/2}	10,99	0,11	242,00	2,42	103,68	116,58	—	296,99
10	Екат. Петр. Зейфертъ. Ус. Поповское и Сп. Пелѣцкино съ дер.	288	27	93	—	16	117	69,50	0,24	770,00	2,67	254,00	279,00	—	290,00
11	Алекс. Фед. Чагинъ Ус. Миндюкино съ 4 дер.	143	36	36	—	13	39	12,00	0,08	290,51	2,03	60,12	—	—	81,35
12	Пав. Петр. Писемскій. Д. Ново-Петровская съ дер.	132	—	39	38	17	—	19,50	0,14	361,00	2,73	58,00	16,50	—	553,50
	„ Чакинское съ 5 дер.	141	—	38	5	13	49 ^{1/2}	19,00	0,13	425,00	3,01	35,00	—	—	710,00
	„ Паурино съ 3 дер.	103	—	34	—	—	44 ^{1/2}	17,00	0,16	267,00	2,59	44,00	34,00	—	918,00
	„ Брюховицкино съ 6 дер.	121	—	44	—	—	67 ^{1/2}	22,00	0,18	302,00	2,49	33,50	—	—	857,50
	„ Плетюково съ дер.	108	—	33	1	—	52	16,50	0,15	271,00	2,51	27,00	3,00	—	714,50
13	Кн. Урусовы. Д. Шокина съ дер. и пуст.	533	7	205	—	—	—	51,00	0,09	332,00	0,62	404,00	100,00	—	303,00
14	Алекс. Петр. Габбовъ. Д. Селезино съ дер.	148	—	53	86	—	—	12,45	0,08	619,54	4,18	49,68	—	—	465,28
15	Сер. Ник. Ивановъ. Ус. Королатина съ дер.	116	20	41	—	28	26 ^{1/2}	12,75	0,11	235,00	2,03	127,50	—	—	297,00
	„ Ваганово съ дер.	46	7	16	3	17	—	6,00	0,13	94,00	2,04	49,00	—	—	153,00
16	Ив. Бор. Подозовъ. Ус. Митино съ дер., пуст. и навол. .	(1)	10	40	—	20	36	11,16	0,09	288,00	2,28	116,00	—	—	Пользуются
17	Варв. Фед. Карцева. Ус. Лѣвчино съ дер. и пуст.	207	—	95	112	—	—	19,22	0,09	471,04	2,27	53,26	—	—	549,61
	Д. Черницкино съ пуст.	35	—	15	12	—	—	3,10	0,09	166,82	4,76	27,74	—	—	378,00
18	Дам. Прок. Дмитріевъ. Ус. Высоково и Привольново съ дер. и пуст.	150	16	48	14	28	22	18,00	0,12	336,50	2,24	45,50	—	—	284,00
19	Сер. Павл. Дмитріевъ. Сд. Петраково и Никольское съ дер. и пуст.	172	3	48	18	27	23 ^{1/2}	26,50	0,15	666,50	3,87	133,00	—	—	385,50
20	Анна Мих. Дмитріева. С. Тепино съ дер. и пуст.	274	20	91	25	56	32	48,50	0,18	1085,00	3,96	290,00	—	—	731,00
21	Варв. Лар. Молчанова. Ус. Ерденево съ дер. и пуст.	133	—	47	59	9	—	8,63	0,06	310,63	2,33	47,34	—	—	328,52
22	Пав. Ив. Петровъ. Ус. Горское съ дер.	46	5	16	11	16 ^{1/2}	6 ^{1/2}	5,33	0,12	167,00	3,63	(1) 21,00	—	—	—
	Д. Куземино	23	3	11	9	—	—	4,20	0,18	100,00	4,34	25,00	22,00	—	—
	„ Рудино	71	4	28	34	—	—	7,50	0,10	195,50	2,75	41,50	—	—	200,50
	„ Шиловое	19	—	6	11	—	—	1,87	0,10	62,00	3,26	16,00	—	—	—
	„ Шишилово	2	—	1	1	—	—	0,33	0,16	8,00	4,00	4,00	—	—	—
	„ Васильевское	5	—	2	2	—	—	1,00	0,20	12,00	2,40	3,00	—	—	5,00
23	Алекс. Фед. Макаѣвѣвъ. С. Чмүтово съ дер.	125	15	41	5	30	19	8,50	0,07	279,50	2,24	142,00	—	—	18,50
	Д. Новинское и Савинково	9	—	3	—	—	4	0,60	0,07	16,00	1,78	8,00	—	—	1,40
	„ Афонинское съ дер.	37	—	14	17	—	—	3,50	0,09	88,00	2,38	44,00	—	—	7,50
	„ Мамаево	—	—	—	—	—	—	—	—	—	—	—	—	—	—
25	Кн. Сем. Петр. Черкасскій. С. Дурцово съ дер. и пуст.	558	—	223	306	—	—	61,72	0,11	1263,87	2,26	384,00	658,00	—	97,70
26	Алекс. Алекс. Черевинъ. Д. Шумлебино съ пуст.	25	—	10	15	—	—	4,00	0,16	93,00	3,72	14,00	—	—	93,00
	„ Щекутѣево съ пуст.	11	—	4	5	—	—	2,00	0,18	30,00	2,72	13,00	—	—	23,00
	„ Артемово съ пуст.	21	—	5	11	—	—	2,00	0,09	46,00	2,19	13,00	—	—	3,00
	„ Харцаево съ дер.	68	—	23	31	—	—	10,00	0,14	310,00	4,55	42,00	—	—	346,00
	„ Селехово съ наволоком	38	—	14	15	—	—	5,00	0,13	122,00	3,21	30,00	—	—	153,00

З Е М Л И.					ПОВИННОСТИ КРЕСТЬЯНЪ, ПЛАТЯЩИХЪ ОБРОКЪ.			
КРЕСТЬЯНЪ.		Не состоящей въ пользоваіи крестьянъ.			Величина денежнаго оброка.		Добавочныя повинности къ денежному оброку.	
Всего удобной.	Всей удобной на душу.	Всего удобной.	Въ томъ числѣ ку-старнику и лѣсу.	Всей удобной на душу.	Съ души.	Съ талла.	Произведеніями.	Работами.
ДЕСЯТИНЪ.					Р.	К.	Р.	К.
1803,50	7,36	3567,75 45,00	—	14,52	—	28—57 ¹ / ₄ 17—15	—	Платяще 17 р. 15 к. лѣтомъ 10 муж. конныхъ дней и 10 пѣшихъ жен., а зимою отправляютъ 3 транспорта съ хлѣбомъ. 9 дней работы.
770,25	7,70	104,46	—	1,04	—	28—57	—	7 конныхъ и 8 пѣшихъ дней.
1662,50	5,77	1490,16 267,33	—	5,17	—	30 —	—	10 дней задрѣвныхъ.
443,98	3,10	—	—	—	—	23 —	1 баранъ.	—
1003,50	7,64	1189,00	8,43	—	—	20 —	—	—
1189,00	8,43					17—14 ¹ / ₄	—	2 дня конныхъ и 11 жен. пѣшихъ.
1280,00	12,42	—	—	—	—	20 —	—	5 дней жен. пѣшихъ во время сѣнокоса.
1215,00	10,04	—	—	—	—	18—28	—	3 дня конныхъ и 3 пѣшихъ жен. во время жнива.
10 2,00	9,55	—	—	—	—	20 —	—	5 дней пѣшихъ жен.
1190,00	2,23	—	—	—	10 —	—	—	—
(¹)					11 —			
1146,98	7,75	650,00	—	4,39	—	14—28 ¹ / ₂	—	Лѣтомъ 9 пѣшихъ жен. и 2 конныхъ муж., зимою 12 дней конныхъ.
672,25	5,79	56,00	—	0,48	—	20 —	—	—
302,00	6,56	—	—	—	—	20 —	1 баранъ.	—
415,16	3,29	235,41	—	1,86	—	21—43	—	11 дней во время полевыхъ работъ и 4 конныхъ зимнихъ дня.
1093,13	5,28	575,66	16,44	—	—	24—60	—	—
575,66	16,44							
684,00	4,56	1946,00 11,00	—	12,97	—	25 —	Холста 10 ар.	12 дней рабочихъ.
1211,00	7,04	796,00	—	4,56	—	20 —	—	Вдовы и дѣвки работаютъ по 1 дню въ недѣлю, ткутъ по 20 ар. холста.
34,25		15,12	—	—	—	25 —	—	—
2154,50	7,86	1108,50	—	4,04	—	30 —	—	10 дн. конн. въ посылъ и уборку хлѣба, въ сѣнокосъ 10 дн. пѣш., въ живу бдн. и поставляютъ по 2саж. дровъ, а бабы 10 ар. холста.
51,00		27,50	—	—	—	20 —	—	6 дней въ сѣнокосъ и 6 дней въ жнива, а женщ. 10 ар. холста.
695,12	5,22	650,22	—	4,88	—	28—57	—	7 дней конныхъ и 7 дней пѣшихъ жен.
16,92		4,79	—	—	—	20 —	—	—
193,33	4,20	110,74	—	2,41	—	20 —	—	—
(¹)		15,29	—	—	—	21—50	—	—
260,20	11,31	—	—	—	—	20 —	—	—
15,19		—	—	—	—	20 —	—	—
415,00	5,84	—	—	—	—	20 —	—	—
5,11		—	—	—	—	20 —	—	—
(¹) 79,87	4,20	—	—	—	—	20 —	—	—
12,33	6,16	—	—	—	—	20 —	—	—
21,00	4,20	—	—	—	—	20 —	—	—
448,50	3,59	383,77	—	3,07	—	(¹)	—	—
		11,73	—	—	—	30 —	—	—
26,00	2,89	119,86	—	13,22	—	26 —	—	26 лѣтнихъ жен. дней, 35 зимнихъ конныхъ муж.
		0,14	—	—	—	26 —	—	Тоже.
143,00	3,86	463,63	—	12,53	—	26 —	—	Тоже.
		3,90	—	0,38	—	—	—	—
		64,23	—	—	—	—	—	—
		0,76	—	—	—	—	—	—
2465,89	4,42	—	—	—	—	25 —	—	—
45,20		—	—	—	—	—	—	—
204,00	8,16	—	—	—	—	—	—	—
4,00		—	—	—	—	—	—	—
68,00	6,18	—	—	—	—	—	—	—
3,00		—	—	—	—	—	—	—
104,00	4,95	—	—	—	—	—	—	—
5,00		—	—	—	—	—	—	—
708,00	10,41	—	—	—	—	—	—	—
6,00		—	—	—	—	—	—	—
310,00	8,15	—	—	—	—	—	—	—
2,00		—	—	—	—	—	—	—

ПРИМѢЧАНІЕ.

(¹) Крестьяне деревень г. Глѣбова владѣютъ, собственными землями въ количествѣ 333,25 дес.

(¹) Сверхъ того 20 душъ поселены въ Ярославской губерніи въ деревняхъ, принадлежащихъ женѣ покойнаго владѣльца, г-жѣ Полозовой.

(¹) Кромѣ того косятъ сѣно въ господскихъ пустошахъ.

(¹) Въ томъ числѣ 109 дес. лѣсу.

Въ графѣ о лѣсѣ, состоящемъ въ пользованіи крестьянъ, вмѣсто 250,50 дес. слѣдуетъ читать 170,50.

(¹) Въ томъ числѣ собственной крестьянской 25 дес.

(¹) Подушныя за дворовыхъ оплачиваютъ крестьяне.

№№. ИМѢННІЙ ПО ПОРЯДКУ.	НАЗВАНІЕ владѣльцевъ и имѣній.	число душъ крѣпост- ныхъ людей мужскаго пола.		число дворовъ или отдѣльныхъ усадебъ.	число тяголъ.			ПРОСТРАНСТВО							
		Крестьянъ.	Дворянъ.		ОБОРОЧНЫХЪ.	ИЗДѢЛЬНЫХЪ.	Состоящихъ частью на обро- къ, частью на барщинѣ.	СОСТОЯЩЕЙ ВЪ ПОЛЬЗОВАНИИ						ВСЕГО.	
								Усадебной.		Пахатной.		Сѣнокосу.	Выгону.		
		Всего.	На душъ.		Всего.	На душъ.	ДЕСЯТИНЪ.								
	Д. Заднево съ пуст.	45	—	12	24	—	—	5,00	0,11	150,00	3,33	30,00	20,00	—	200,00
	„ Волково съ пуст.	14	—	3	7	—	—	2,00	0,04	64,00	4,57	8,00	—	—	21,00
	„ Якунино и Бураково съ пуст. . .	26	—	7	14	—	—	5,00	0,19	142,00	5,46	14,00	—	—	123,00
	„ Филино.	9	—	3	4	—	—	2,00	0,22	36,00	4,00	6,00	—	—	12,00
26	Гр. Нат. Павл. Зубова. С. Новографское съ дер. и пуст. .	484	1	206	339	—	—	27,62	0,06	1358,06	2,81	516,32	—	—	2010,75
27	Наст. Ив. Молчанова. Сп. Тютюково съ дер. и пуст. . . .	153	10	47	—	52	28	26,90	0,17	549,00	3,59	156,02	—	—	153,20
28	Клеоп. Алекс. Захарова. С. Дубаны съ селы. и дер.	111	15	35	26 ^{1/2}	19 ^{1/2}	3	15,02	0,13	577,26	5,20	83,90	—	—	Лѣсомъ пользуются.
	Д. Берелево и Сп. Боровское. . . .	69	—	26	38	—	—	6,19	0,09	166,28	2,41	111,50	31,88	—	—
29	Раз. Фед. Новъ. Д. Тома съ дер.	135	—	36	55	—	—	23,00	0,17	328,50	2,43	27,39	—	—	98,30
30	Фед. Петр. Глѣбовъ-Стрѣшневъ. С. Палкино съ дер. и пуст.	301	4	113	180	—	—	39,50	0,13	1248,00	4,14	196,00	597,50	—	3350,50
31	Малол. Ки. Сер., Ив., Леон. и Квѣж. Алекд. Алекд. Вяземскіе. Ус. Завражье съ дер. и пуст.	196	—	46	—	24	66	15,33	0,08	270,00	1,37	270,00	—	—	228,66
32	Елиз. Сем. Юренина. Д. Ливенка съ дер. и пуст.	207	—	75	94	—	—	20,50	0,09	702,00	3,39	145,00	77,50	—	633,00
33	Гр. Алекс. Дмитр. Хвостовъ. С. Реброво съ дер. и пуст.	362	—	140	185	—	—	46,33	0,12	575,86	1,59	104,18	—	—	868,76
	Д. Ерчаки съ пуст.	27	—	13	18	—	—	4,33	0,16	138,16	5,11	10,08	—	—	246,40
	С. Соцевино съ дер.	87	—	41	54	—	—	13,67	0,15	289,30	3,32	55,60	—	—	672,29
	Сп. Адамово съ дер. и пуст.	66	—	31	38	—	—	10,33	0,15	225,39	3,41	52,06	—	—	259,44
	Д. Малофѣево съ дер. и пуст.	74	—	42	41	—	—	14,00	0,19	246,39	3,33	28,08	—	—	286,83
	„ Струково съ дер. и пуст.	90	—	36	56	—	—	12,00	0,13	141,63	1,56	47,68	—	—	333,46
34	Ег. Алекс. Спягинъ. Сп. Пономарево и Большой Починокъ съ дер.	194	47	59	18	36	25	15,48	0,08	704,66	3,63	55,49	—	—	—
35	Сер. и Ник. Павл. Толстые. С. Михайловское съ дер. и пуст. . .	244	—	93	152 ^{1/4}	—	—	23,59	0,09	862,48	3,53	52,50	—	—	481,90
36	Клеоп. Ив. Бибикова. Д. Мелешино съ дер. и пуст.	247	—	122	126 ^{1/2}	—	—	23,00	0,09	788,00	3,14	119,00	—	—	1484,00
37	Ив. Влад. Марковъ. Д. Лодыгино съ дер. и пуст.	149	—	50	11	30	25	12,63	0,08	298,63	2,00	34,61	—	—	281,07
38	Анна Ник. Комаръ. С. Рылево съ дер. и пуст.	268	22	81	130	12	—	20,75	0,07	536,00	2,00	268,12	—	—	92,79
39	Анна Ив. Алашкина. С. Дубаны съ дер.	355	35	136	131	36	32	38,21	0,10	1290,30	3,63	296,34	—	—	612,04
40	Елиз. Ник. Варенцова. С. Новое, Сп. Максимовское съ дер. и пуст.	95	15	36	—	26	26 ^{1/2}	18,00	0,18	300,02	3,16	107,65	—	—	160,82
	„ Соцевино съ дер.	52	—	20	—	—	30	12,55	0,24	191,13	3,67	66,53	—	—	271,77
41	Петръ Алекс. Голохвастовъ. С. Сыново	153	16	44	—	49	19 ^{1/2}	16,50	0,11	294,50	1,86	77,00	—	—	—
	Д. Коробовская	19	—	7	8 ^{1/2}	—	—	2,00	0,11	23,00	1,21	7,00	—	—	34,00
	„ Аициферова	6	—	2	3	—	—	2,00	0,33	12,00	2,00	6,00	—	—	58,00
42	Вас. Павл. Исаковъ. С. Алексѣевское съ дер.	86	31	31	—	21 ^{1/2}	22	7,75	0,09	173,25	2,01	99,00	36,25	—	—
43	Дм. Серг. Угличанинъ. Ус. Федоровка съ дер.	89	26	29	1 ^{1/2}	27	17	14,50	0,16	212,00	2,38	97,00	3,00	—	33,73
44	Дм. Алекс. Марковъ. С. Палкино.	53	2	16	26	—	—	3,17	0,06	88,84	1,68	6,61	—	—	—
	Д. Шапова	79	6	28	44	—	—	7,04	0,09	323,00	4,09	12,50	—	—	—
45	Мих. Арс. Захаровъ. Д. Студенецъ съ дер.	230	—	63	—	16	83	29,46	0,13	833,26	3,62	97,38	80,99	—	376,10
46	Алекд. Ив. Чеславская. Ус. Углово съ дер.	187	4	55	—	10	94	17,97	0,10	445,66	2,38	236,59	—	—	152,13

З Е М Л И .					ПОВИННОСТИ КРЕСТЬЯНЪ, ПЛАТЯЩИХЪ ОБРОКЪ.				ПРИМЪЧАНІЕ.
КРЕСТЬЯНЪ.		Не состоящей въ поль- зованіи крестьянъ.			Величина денежнаго оброка.		Добавочныя повинности къ денежному оброку.		
Всего удобной.	Всей удоб- ной на душѣ.	Всего удобной.	Въ томъ числѣ ку- старнику и лѣсу.	Всей удоб- ной на душѣ.	Съ души.	Съ тѣла.	Произведеніями.	Работами.	
Д Е С Я Т И Н Ъ .					Р.	К.	Р.	К.	
405,00	9,00	—	—	—	—	—	—	—	<p>(1) Цифра эта взята съ плана, а въ натурѣ въ настоящее время до 100 дес. подъ усадьбою.</p> <p>(2) Въ числѣ оброка заключаются и казенныя подати.</p>
3,00	—	—	—	—	—	—	—	—	
95,00	6,78	—	—	—	—	—	—	—	
2,00	—	—	—	—	—	25	—	—	
284,00	10,92	—	—	—	—	—	—	—	
3,00	—	—	—	—	—	—	—	—	
56,00	6,22	—	—	—	—	—	—	—	
2,00	—	—	—	—	—	—	—	—	
3912,75	8,08	904,70	904,70	1,87	—	20	—	—	
47,46	—	—	—	—	—	—	—	—	
885,12	5,79	1577,00	—	10,31	—	25—71 ¹ / ₂	—	1 баранъ или 1 р. 15 к., 1 ф. шерсти, 25 яицъ сытлага, 25 ар. новины или 1 р. 15 к.	
675,58	6,08	367,00	—	3,04	—	27—50	—	18 дней рабочихъ и по 1 саж. дровъ.	
315,85	4,57	337,86	—	1,25	—	26	—	—	
—	—	86,56	—	—	—	—	—	—	
477,19	3,53	377,54	—	2,79	—	20	—	—	
5431,50	18,04	102,75	—	0,34	7—15	—	—	—	
—	—	69,25	—	—	—	—	—	—	
784,00	4,00	591,12	—	3,01	—	17—15	—	По 1 барану, 1 ¹ / ₂ ф. шерсти и 50 яицъ.	
—	—	20,13	—	—	—	—	—	20 дней конныхъ и 20 пѣшихъ.	
1578,00	7,62	—	—	—	—	20	—	—	
48,50	—	—	—	—	—	—	—	—	
1595,11	4,41	—	—	—	—	—	—	—	
398,97	14,78	—	—	—	—	—	—	—	
1030,76	11,85	—	—	—	8—20	—	—	—	
547,22	8,29	—	—	—	—	—	—	—	
575,30	7,77	—	—	—	—	—	—	—	
534,77	5,94	—	—	—	—	—	—	—	
—	—	—	—	—	—	24	—	—	
775,63	3,99	1725,45	—	8,89	—	18	—	16 ар. холста. 3 дня конныхъ и 3 дня пѣшихъ женскихъ во время полевыхъ ра- ботъ. Зимой каждое тягло привозить по 2 саж. дровъ въ господ- скую усадьбу. По 2 зимнихъ подводы для доставки господскаго хлѣба за 50 верстъ.	
1420,47	5,82	23,00	—	0,09	—	20	—	Въ замѣнъ холста по 60 к.	
2414,00	9,73	—	—	—	—	22	—	—	
626,94	4,20	183,71	—	1,23	—	30	—	—	
917,66	3,42	1811,84	—	6,76	—	24	—	Вмѣсто барана 30 к.	
2236,89	6,30	203,36	—	0,59	—	24—28 ¹ / ₂	—	По 2 дня въ недѣлю.	
—	—	—	—	—	—	18	—	—	
—	—	—	—	—	—	23	—	—	
586,49	6,17	1351,87	—	9,19	—	3	—	10 ар. новины, 1 ба- ранъ и 1 ар. отраго сушка съ тѣла.	
541,98	10,42	—	—	—	—	9	—	2 дня въ недѣлю отъ 1 мая по 1 октября.	
—	—	—	—	—	—	22—85 ¹ / ₂	—	Лѣтомъ 4 дня пѣшихъ, зимой 4 дня конныхъ.	
388,00	2,47	1546,00	—	—	—	21—43	—	По 12 дней конныхъ и 12 жен.	
66,00	3,47	—	—	8,69	—	14—30	—	—	
78,00	13,00	25,00	—	—	—	28—57	—	—	
316,25	3,61	33,24	—	0,38	—	20	—	6 дней конныхъ, 6 дней пѣшихъ; доставляютъ 2 саж. дровъ и подводы на 100 верстъ.	
—	—	26,66	—	—	—	—	—	—	
360,23	4,06	291,26	—	3,29	—	20	—	Лѣтомъ 9 дней кон- ныхъ, 3 пѣшихъ муж. и 9 жен., зимою доста- вляютъ по 3 бревенъ на усадьбу.	
—	—	4,67	—	—	—	—	—	—	
98,62	1,86	76,00	36,62	1,43	—	15	—	12 ар. тонкаго холста.	
1,87	—	3,73	—	—	—	—	—	—	
342,54	4,34	975,23	965,64	12,34	—	15	—	Тоже.	
5,00	—	—	—	—	—	—	—	—	
1417,19	6,16	(а)	—	—	—	12 — до	—	Женщины отбываютъ 1 день въ недѣлю при уборкѣ стѣна.	
—	—	—	—	—	—	31—50	—	По 1 дню въ недѣлю во время полевыхъ ра- ботъ и уборки хлѣба.	
—	—	—	—	—	—	23	—	Тоже.	
952,35	5,09	—	—	—	—	17—15	—	Лѣтомъ 15 дней кон- ныхъ и 13 жен., а зи- мой 15 дней конныхъ муж.	

(1) Издѣльные, послѣ исполненія господскихъ работъ, ух-
одятъ на заработки съ платою помѣщику по 6 рублей.

(2) При сихъ имѣніяхъ находится господская усадьба За-
болотье, количество господской земли не показано.

(3) 51 тягло платить отъ 12 р. до 31 р. 50 к., а 32 тя-
гла по 23 р. Вдовы и дѣвки, состоящія на оброкѣ, платятъ
по 7 р. 50 к.

(4) Молодыя вдовы по 6 р. въ годъ оброка, а оброчныя
дѣвки съ 18 лѣтъ по 3 р. въ годъ.

№. №. ИМѢНІЙ ПО ПОРЯДКУ.	НАЗВАНІЕ ВЛАДѢЛЬЦЕВЪ И ИМѢНІЙ.	ЧИСЛО ДУШЪ КРѢПОСТ- НЫХЪ ЛЮДЕЙ МУЖСКАГО ПОЛА.		ЧИСЛО ДВОРОВЪ ИЛИ ОТДѢЛЬНЫХЪ УСАДЕБЪ.	ЧИСЛО ТЯГОЛЪ.			ПРОСТРАНСТВО СОСТОЯЩЕЙ ВЪ ПОЛЬЗОВАНИИ								
		Крестьянъ.	Дворянъ.		ОБОРОЧНЫХЪ.	ИЗДѢЛЬНЫХЪ.	Состоящихъ частью на оборо- чѣ, частью на барщинѣ.	Усадебной.		Пахатной.		Сѣнокосу.	Выгону.	Кустар- нику.	Лѣсу.	
								Всего.	На душу.	Всего.	На душу.					ВСЕГО.
		ДЕСЯТИНЪ.														
47	Алекс. Ив. Макарова. С. Готовцово съ дер.	49	8	14	4	12	4	—	—	—	—	—	—	—		
	Д. Еловка съ дер.	59	—	15	7	15 ^{1/2}	10	5,21	0,09	198,52	3,36	20,59	—	—	133,46	
48	Вас. Мих. Шинювъ. Д. Поляны съ дер.	73	10	22	—	(5) 39	—	6,46	0,09	183,31	2,51	37,05	—	—	14,39	
	„ Алексино съ дер.	128	3	30	53 ^{1/2}	—	—	4,62	0,04	250,11	1,17	45,54	—	—	177,80	
49	Ник. Алекс. Языковъ. С. Новинское съ дер.	100	5	26	—	12	27	15,00	0,15	310,00	3,10	23,00	—	—	Пользуются строевымъ и дровянымъ.	
50	Ки. Дм. Алекс. Вяземскій. С. Пречистенское съ дер.	212	20	78	32 ^{1/2}	21 ^{1/2}	38	27,37	0,13	732,41	3,45	40,95	—	—	226,60	
51	Ки. Алекс. Алекс. Вяземскій. Ус. Воскресенская съ дер.	276	27	85	67	40 ^{1/2}	12	28,33	0,10	706,67	2,56	307,00	—	—	351,00	
52	Варв. Ив. Долгова. Сп. Максимовское съ дер.	89	14	24	—	9	26	8,75	0,10	99,50	1,12	120,75	—	—	Пользуются дровянымъ лѣсомъ.	
	Всего въ 52 имѣніяхъ.	11683	611	3996	3128 ^{1/4}	1040 ^{1/2}	1427									
	VI. КИШЕВСКИЙ УѢЗДЪ.															
1	Самс. Павл. Бакуничъ. Д. Марфино	307	—	100	—	6	150 ^{1/4}	47,23	0,15	703,09	2,29	91,08	—	—	358,06	
2	Анаст. Фед. Бухмейеръ. Д. Романово съ дер.	208	—	76	—	—	105	38,00	0,18	—	—	—	—	—	—	
3	Алекс. Ник. Вяземскій. С. Ременное	122	5	49	—	18	46 ^{1/2}	20,25	0,17	401,00	3,29	28,75	9,75	—	—	
4	Петръ Алекс. Венгерскій. Д. Дюниха	90	—	31	44	—	—	15,50	0,17	167,68	1,86	34,00	—	—	315,24	
	„ Починокъ съ дер.	101	—	39	48	—	—	19,50	0,19	325,65	3,22	15,52	—	—	262,57	
	„ Бобриха	51	—	16	22	—	—	8,00	0,15	155,54	3,04	17,54	—	—	115,97	
	„ Жилино	28	—	10	11	—	—	5,00	0,17	104,74	3,77	13,06	—	—	53,86	
	„ Собакинѣ	21	—	8	10	—	—	4,00	0,19	62,07	2,95	25,83	—	—	64,76	
5	Ки. Елена Ив. Долгорукая. Д. Щетниково	81	1	33	34	—	—	16,50	0,20	289,46	3,57	24,39	—	—	57,55	
	„ Горки	49	—	19	23	—	—	9,50	0,19	125,32	2,55	15,73	—	—	66,83	
6	Малолѣтніе Евреинновы. Д. Щетникова съ дер.	855	—	284	Не опре- дѣлено.	—	—	110,61	0,12	2219,14	2,59	171,97	—	—	753,67	
7	Нат. Алекс. Загряжская. Д. Киркина	81	—	23	31 ^{1/2}	—	—	8,16	0,10	213,04	2,63	23,37	—	—	3,33	
	„ Воячки	30	—	9	11 ^{1/2}	—	—	0,84	0,03	79,49	2,65	0,93	—	—	32,77	
	„ Тальково	21	—	7	11	—	—	2,01	0,09	68,38	3,25	2,55	—	—	14,57	
	„ Савинское	4	—	3	4	—	—	1,66	0,41	37,34	9,33	2,27	—	—	0,15	
8	Ник. Ник. Контевъ. Д. Мальчиха съ 7 дер.	318	—	104	155	—	—	20,75	0,06	830,00	2,61	156,98	—	—	277,46	
9	Елиз. Алекс. Контева. С. Новое съ дер.	248	—	78	125	—	—	17,72	0,07	519,02	2,09	111,64	—	—	290,74	
10	Ив. Петр. и Дмитр. Павл. Колошныи. Д. Аксевича съ дер.	114	1	43	58 ^{1/2}	—	—	22,00	0,19	247,15	2,17	52,05	15,00	—	233,57	
11	Анна Фед. Кондратьева. Д. Санково съ дер.	120	10	41	7	26	15	22,00	0,18	288,00	2,40	21,00	3,50	—	Пользуются дровянымъ и строевымъ.	
12	Наслѣдн. Петра Петр. Кондратьева. Д. Тарагиха съ дер.	100	—	36	12 ^{1/2}	—	35	20,00	0,20	375,00	3,75	30,00	—	—	То же.	
13	Ник. Ник. Карцевъ. С. Пѣшково съ дер.	228	—	69	69	—	—	10,11	0,04	562,53	2,46	91,60	—	—	359,76	
14	Варв. Петр. Калачева. Д. Мизухина съ дер.	189	—	66	105	—	—	13,69	0,07	538,39	2,84	45,62	10,51	—	28,26	
15	Ки. Ев., Григ. и Екат. Влад. Львовы. Д. Сасинская	128	—	55	66 ^{1/2}	—	—	30,43	0,23	692,30	5,40	61,92	—	—	571,70	
	„ Голубцово	159	—	52	70 ^{1/2}	—	—	25,05	0,15	392,13	2,46	52,30	—	—	77,07	
	„ Плоское	29	—	14	16 ^{1/4}	—	—	7,26	0,25	122,77	4,23	24,75	—	—	163,42	
	„ Максимиха	172	—	65	78 ^{1/4}	—	—	37,33	0,22	603,03	3,51	112,17	—	—	557,12	

З Е М Л И .					ПОВИННОСТИ КРЕСТЬЯНЪ, ПЛАТЯЩИХЪ ОБРОКЪ.				ПРИМЪЧАНІЕ.
КРЕСТЬЯНЪ.		Не состоящей въ поль- зованіи крестьянъ.			Величина денежнаго оброка.		Добавочныя повинности къ денежному оброку.		
Всего удобной. — неудобной.	Всей удоб- ной на душѣ.	Всего удобной. — неудобной.	Въ тожь числѣ ку- старнику и лѣсу.	Всей удоб- ной на душѣ.	Съ души.	Съ тягла.	Произведеніями.	Работами.	
Д Е С Я Т И Н Ъ .					Р.	К.	Р.	К.	
245,00	5,00	915,64	—	18,68	—	30	—	25 ар. пашни, 50 яницъ, 1 баранъ.	—
367,78	6,06	109,05	—	1,85	—	25	—	12 дней въ лѣтнее время.	—
241,21	3,30	70,37	—	0,97	—	—	—	—	—
478,07	3,73	100,28	37,78	0,78	—	25	—	½ барана, 1 курица, 50 яницъ, 18 ар. паш- ни, 1 ф. сушеныхъ ягодъ и грибовъ и отъ 5 до 10 талежъ.	—
348,00	3,48	1625,00	1600,00	16,25	—	23	—	Лѣтнихъ 10 дней кон- ныхъ, 6 пѣшихъ, и зимнихъ отъ 4 до 5 дн.	—
1027,33	4,84	197,00	—	3,85	—	27—15	—	—	—
1393,00	5,05	817,10	—	1,37	—	14—30	—	1 ар. сукна, 10 яницъ.	21 день конныхъ и 30 пѣшихъ.
229,00	2,57	377,96	—	6,12	—	27—15	—	1 баранъ, 1½ ф. шер- сти, 20 ар. холста, 1 баранъ, 50 яницъ.	11 дней конныхъ и 30 пѣшихъ. 6 дней конныхъ муж. и 6 дней пѣшихъ муж., 8 дней жен.
1199,46	3,90	18,10	—	0,72	—	15	—	—	—
1410,20	6,78	377,96	—	3,49	—	21	—	—	—
459,75	3,77	348,25	—	2,85	—	21—50	—	—	—
532,42	5,91	222,36	—	0,72	—	20	—	По 1 курицѣ.	20 дней конныхъ и пѣшихъ.
25,37	—	—	—	—	—	—	—	—	—
623,24	6,17	725,94	—	3,49	—	21	—	—	Лѣтомъ 6 дней въ жа- тву, 6 дней въ стно- вость, 6 дней въ возку навоза, а зимю 6 дней для рубки и возки дрова.
15,44	—	—	—	—	—	—	—	—	—
297,05	5,82	348,25	—	2,85	—	21—50	—	—	12 дней конныхъ и 12 пѣшихъ.
1,10	—	—	—	—	—	—	—	—	—
176,16	6,29	—	—	—	—	—	—	—	—
28,08	—	—	—	—	—	—	—	—	—
156,67	7,46	—	—	—	—	—	—	—	—
3,30	—	—	—	—	—	—	—	—	—
397,90	4,91	—	—	—	—	—	—	—	—
9,91	—	—	—	—	—	—	—	—	—
217,38	4,43	—	—	—	—	—	—	—	—
48,30	—	—	—	—	—	—	—	—	—
3255,39	3,70	—	—	—	7—50	—	—	—	—
117,61	—	—	—	—	—	—	—	—	—
247,90	3,05	—	—	—	—	—	—	—	—
114,03	3,80	—	—	—	—	—	—	—	—
87,51	4,16	—	—	—	—	18	(1)	Вмѣсто холста 36 к.	—
41,42	10,35	—	—	—	—	—	—	—	—
1285,19	4,04	84,69	—	0,27	—	15	—	—	—
939,12	3,78	242,72	—	—	—	16	—	—	—
569,77	5,00	463,23	—	4,06	—	15	—	—	—
334,50	2,79	40,05	—	—	—	15	—	—	—
1,50	—	—	—	—	—	—	—	—	—
425,00	4,25	—	—	—	—	18—50	(1)	По 1 барану, 15 ар. холста, 25 яницъ и 5 мотковъ пряжи възъ господскаго двѣна.	15 тяголъ выжигаютъ по 1 дес. ржи; възъ нахъ 7 тяголъ отбы- ваютъ по 1 конному дню и 1 пѣшему. 3 дня пѣшихъ и 1 день конный.
1024,00	4,49	—	—	—	—	17—15	—	—	—
636,47	3,37	—	—	—	—	(1) 18	—	—	—
23,72	—	—	—	—	—	—	—	—	—
1356,35	10,59	32,54	—	0,25	—	—	—	—	—
546,55	3,43	74,65	—	0,46	—	—	—	—	—
318,20	10,97	73,07	—	—	—	—	—	—	—
1309,65	7,61	8,62	—	—	—	—	—	—	—
		87,39	—	0,51	—	—	—	—	—
		50,00	—	—	—	—	—	—	—

(1) Въ случаѣ отпуска на оброкъ, за извѣстномъ рабочимъ силъ платятъ 35 рублей.

(1) Оброку собирается 1000 рублей.

(1) Дѣвки, достигшія 20 лѣтъ, платятъ особо оброка по 6 рублей.

(1) 15 р. платятъ 78 тяголъ, а 16 р.—77 тяголъ.

(1) 18 р. 50 к. платятъ 35 тяголъ, а 17 р. 15 к.—12½ тяголъ.

(1) За вступленіе въ бракъ платится 8 рублей.

(1) Пользуются ли крестьяне всеѣмъ количествомъ земли не означено, а потому остатокъ противъ общаго числа земли по планамъ отнесенъ къ числу несостоящей въ пользованіи крестьянъ.

№ № ИМѢННІЙ ПО ПОРЯДКУ.	НАЗВАНІЕ владѣльцевъ и имѣній.	число душъ крѣпост- ныхъ людей мужскаго пола.		число дворовъ или отдѣльныхъ усадебъ.	число тяголъ.			ПРОСТРАНСТВО								
		Крестьянъ.	Дворовыхъ.		ОБОРОЧНЫХЪ.	ИЗДѢЛЬНЫХЪ.	Состоящихъ частью на оборо- къ, частью на барщинѣ.	СОСТОЯЩЕЙ ВЪ ПОЛЬЗОВАНИИ						В С Е Г О.		
								Усадебной.		Пахатной.		Сѣнокосу.	Выгону.		Кустар- нику.	Лѣсу.
								Всего.	На душу.	Всего.	На душу.					
Д Е С Я Т И Н Ь.																
16	Серг. Влад. Марковъ. Д. Клеомно съ дер.	216	—	69	93 ¹ / ₂	—	—	11,67	0,05	477,93	2,21	44,10	—	—	318,77	
17	Елиз. Серг. Плаутина. Д. Мишутиха съ 11 дер.	250	3	85	127 ¹ / ₂	—	—	35,50	0,14	762,00	3,05	185,00	—	—	496,00	
18	Екат. Павл. Полторацкая. Д. Ивашева съ дер.	217	—	84	109	—	—	21,77	0,10	791,52	3,65	76,82	—	—	196,29	
19	Емел. Осип. Павленковъ. С. Тезино съ дер.	523	—	183	258	—	—	71,00	0,13	1100,50	2,10	135,00	106,50	—	954,00	
20	Алекс. Ив. Рибошъеръ. С. Семигорье съ сел.	151	—	52	82	—	—	26,60	0,17	368,46	2,44	65,24	15,53	—	305,54	
21	Карцева, Сокольская, Постникова. С. Жеребчиха съ сел.	184	14	66	—	—	108	20,50	0,10	529,16	2,67	45,79	—	—	231,56	
	Д. Дядилиха	148		66	77 ¹ / ₄	—	—	20,00	0,13	500,00	3,37	136,03	—	—	344,65	
22	Алекс. Серг. Хоряничева. Д. Черпенха	74	2	24	33	—	—	7,50	0,10	—	—	—	—	—	—	
	„ Рычковская	59	—	20	30	—	—	9,50	0,16	—	—	—	—	—	—	
23	Сем. Ив. Храповицкій. Д. Колокольцево съ дер.	293	14	103	—	—	—	60,00	0,20	—	—	—	—	—	300,00	
24	Елиз. Алекс. Чиркова. Д. Завражье съ дер.	196	—	56	91 ¹ / ₂	—	—	23,45	0,11	379,82	1,93	132,54	—	—	466,18	
25	Елена Никол. Чернева. Д. Починокъ съ дер.	184	2	63	84 ³ / ₄	—	—	29,89	0,16	1021,62	5,55	143,96	—	—	973,25	
26	Варв. Алекс. Шуленникова. Д. Кляхнинская съ дер.	173	—	61	91	—	—	11,20	0,06	698,90	4,03	68,79	—	—	321,82	
27	Марья Серг. Эйхлеръ. С. Вячуга	215	—	84	14 ³ / ₄	—	65 ¹ / ₄	15,75	0,07	305,50	1,40	41,38	—	—	158,91	
	Д. Козлово съ дер.	676	—	264	—	—	336 ¹ / ₂	69,60	0,10	2636,69	3,90	191,30	—	—	1206,36	
28	Левъ Ник. Борекій. С. Решма	132	—	Не по- казано.	68	—	—	8,04	0,06	—	—	—	—	—	60,92	
29	Авд. Мих. Шапошниковъ. С. Горки	31	14	15	25 ¹ / ₂	—	—	6,31	0,20	136,00	4,39	6,00	—	—	147,00	
	Д. Осташево	33	—	15	17	—	—	6,93	0,21	157,00	4,75	12,00	—	—	126,50	
	„ Щечиха	23	—	13	1 ¹ / ₂	—	—	4,95	0,21	110,75	4,81	9,00	—	—	99,43	
	„ Кутуниха	21	—	7	10	—	—	4,16	0,19	78,00	3,71	5,00	—	—	39,50	
	„ Степина	19	—	10	8 ¹ / ₂	—	—	4,74	0,24	79,00	4,15	7,00	—	—	7,37	
	„ Плаксино	27	—	11	11	—	—	3,77	0,13	91,00	3,37	2,47	—	—	29,50	
	„ Насицево	23	—	13	9 ¹ / ₂	—	—	7,02	0,30	223,00	9,69	3,06	—	—	132,25	
	„ Власиха	33	—	13	17	—	—	6,55	0,19	189,50	5,74	2,68	—	—	68,00	
30	Анна Ильин. Путилина. Д. Галкина съ дер.	157	9	71	—	20	55	37,50	0,24	375,00	2,39	(1)	—	—	Дрова и лѣсъ получаютъ изъ господскихъ дачъ.	
31	Павелъ Ник. Чихачевъ. Д. Дынкина съ дер.	92	24	Не по- казано.	—	18	29	23,50	0,26	211,50	2,30	(1)	—	—	Пользуются изъ господскихъ дачъ.	
32	Елиз. Иван. Коновалова. Д. Черпахина съ 6 дер.	114	3	36	—	31	26	28,50	0,25	256,50	2,25	(1)	Общій.	—	Дрова и лѣсъ получаютъ изъ господскихъ дачъ.	
33	Кв. Алекс. Петр. Вадбольскій. Д. Апрушева съ дер.	175	21	65	1	25	59	42,50	0,24	382,50	2,18	(1)	Общій.	—	Дрова и лѣсъ изъ господскихъ дачъ.	
34	Изм., Мих., Сер., Ник., Дмит., Вал., Варв. и Сер. Павл. Чихачевы. С. Воскресенское съ дер.	262	8	65	—	24	89	56,50	0,21	508,50	1,94	(1)	Общій.	—	Дрова и лѣсъ получаютъ изъ господскихъ дачъ.	
35	Евл. Дмитр. Чихачевъ. С. Вахраково съ дер.	107	3	28	—	28	19 ¹ / ₂	11,87	0,11	285,00	2,66	(1)	—	—	Отъ господина.	
36	Варв. Дмитр. Ладъженская. Д. Бибикино съ 8 дер.	321	3	109	159	—	—	79,50	0,24	636,00	1,98	(1)	—	—	Дрова и лѣсъ получаютъ изъ господскихъ дачъ.	
37	Егоръ Вас. Челцовъ. Д. Григошево	10	7	5	7 ¹ / ₄	—	—	4,00	0,40	26,00	2,60	3,00	—	—	—	
	„ Болотниково	111	—	63	74 ³ / ₄	—	—	17,00	0,11	441,00	1,97	47,00	50,00	—	454,00	
38	Ник. Андр. Рубанскій. Д. Янино и Пандино	150	2	57	82	—	—	13,74	0,09	579,56	3,86	27,00	85,00	—	Пользуются изъ го- сподскихъ дачъ.	
	„ Юсуповская и Нехаиха	106	2	37	61	—	—	5,92	0,05	355,87	3,36	57,63	—	—	—	
39	Кв. Андр. Ив. Оболенскій. Д. Мякотиха съ 5 дер.	123	—	46	—	—	57	28,50	0,23	342,00	2,78	(1)	—	—	Дрова и лѣсъ получаютъ изъ господскихъ дачъ.	
40	Алекс. Андр. Лоухинъ. С. Юшково	35	—	18	—	—	—	4,00	0,11	137,00	3,91	10,00	—	—	33,00	
	Д. Вострово	26	—	10	Не опре- дѣлено.	—	—	2,50	0,09	87,00	3,34	12,00	—	—	57,00	
	„ Костехова	13	—	8	—	—	—	2,00	0,15	56,00	4,30	4,00	—	—	12,00	

З Е М Л И .					ПОВИННОСТИ КРЕСТЬЯНЪ, ПЛАТЯЩИХЪ ОБРОКЪ.				ПРИМЪЧАНІЕ.
КРЕСТЬЯНЪ.		Не состоящей въ пользованіи крестьянъ.			Величина денежнаго оброка.		Добавочныя повинности къ денежному оброку.		
Всего удобной. — невудобной.	Всей удобной на душу.	Всего удобной. — невудобной.	Въ томъ числѣ ку-старвику и лѣсу.	Всей удобной на душу.	Съ души.		Произведеніями.	Работами.	
					Р.	К.			
Д Е С Я Т И Н Ъ .					Р.	К.	Р.	К.	
149,00	3,31								
1,00									
78,00	3,71								
140,00	8,23								
3,00					8	—	—	—	
296,00	8,45								
405,00	5,54								
40,00									
126,00	3,07								
7,00									
800,00	4,16	902,34	—	4,69	—	15	—	5 ар. пашни на 35 к. 3 тальки на 15 р.	(1) 165 муж. конныхъ, 153 муж. пшшихъ, 190 жен.
299,50	4,60								
73,00									
219,00	7,30								
8,00						18	—		
64,00	4,00								
3,00									
82,00	11,71								
5,00		(3) 110,00	—	1,80					
250,00	4,09	3,00							
673,00	20,40	527,00	527,00	15,96	—	25	—		(1) Изъ нихъ тяголъ на оброкѣ 28.
77,00	3,50	—	—	—					(2) Изъ нихъ оброчныхъ тяголъ 37.
250,00	2,74	950,00	—	10,43	—	18	—	5 дней муж. конныхъ, 6 дней муж. пшшихъ, 10 жен. всего по оцѣнкѣ на 6 р. 30 к.	Дворовое тягло платитъ по 25 р.
201,21	3,79	35,91	35,91	0,68					(3) Подъ усадьбою.
29,31									
131,50	3,28	79,00	79,00	1,98					
2,36									
238,74	14,04	55,71	55,71	3,28		21	—		
4,82									
10,62	2,12	2,20	2,20	0,44					
0,17									
(2) 2601,99	12,44	185,97	45,00	0,89	—	(3) 28—57 21—43 14—28 1/2 10 — 7—14 1/4	1 барашъ.	13 муж. и жен.	(1) Число тяголъ состоящихъ на оброкѣ показано въ оброчной графѣ 91.
53,90		8,02							(2) Въ особыхъ пустошахъ, безъ показанія угодій 595.
550,00	4,95	646,00	—	5,82	—	(1) 17—14 1/2	—	11 дней муж. конныхъ, 14 дней муж. пшшихъ и 14 женскихъ.	(3) 13 тяголъ платятъ 28 р. 57 к., 51—21 р. 43 к., 12—14 р. 28 1/2 к., 12—10 р., 3—7 р. 14 1/4 к. — Вдовы бездѣтныя и дѣвки съ 20 лѣтъ платятъ по 3 р. въ годъ.
118,00	1,81	10,00							(1) Кроме того собирается по 28 1/2 к. за лодку на отправление хлѣба въ Ярославъ. Подушныя за дворовыхъ платятъ крестьяне.
90,00	6,00	2200,31	—	18,96	—	20	—		(2) Работы эти оцѣняются въ 12 р. 50 к
24,87	8,29	62,39							
108,00	3,27								
204,00	5,23								
240,00	9,23								
220,00	7,40					17	—		
69,00	4,93								
63,00	0,58								
426,50	4,39	928,91	—	6,19	—	18—57	—		
154,00	4,25	139,24			—	18—57	—		
95,00	5,00				—	18—57	—		
941,03	5,37	—	—	—	—	20	—	Обязаны собирать орѣхи и караулить орѣшники.	(1) Бобльскихъ 10.
92,38									
50,00	2,94								
47,50	4,31								
98,00	1,58								
39,50	2,82	1543,38	—	11,19	—	17—15	—		
14,50	2,07					14—30	—	По 20 ар. холста, по 1/2 барана, 1/2 ф. шерсти и ф. бѣлыхъ грибовъ при урожаѣ.	Пособляють пшшымъ въ продолженіе 11 дней.
16,50	4,12								
10,10	2,00								
43,50	2,55								

№. № ИМѢННІЙ ПО ПОРЯДКУ.	НАЗВАНІЕ владѣльцевъ и имѣній.	число душъ крѣпост- ныхъ людей мужскаго пола.		число дворовъ или отдѣльныхъ усадебъ.	число тяголъ.			ПРОСТРАНСТВО							
		Крестьянъ.	Дворовыхъ.		ОБОРОЧНЫХЪ.	ИЗДѢЛЬНЫХЪ.	Состоящихъ частью на оборо- къ, частью на барщинѣ.	СОСТОЯЩЕЙ ВЪ ПОЛЬЗОВАНИИ						В С Е Г О .	
								Усадебной.		Пахатной.		Сѣнокосу.	Выгону.		Кустар- нику.
		Всего.	На душъ.		Всего.	На душъ.	Д Е С Я Т И Н Ъ .								
53	Варв. Ник. Новосельская. Д. Логвицева	64	—	18	29	—	—	3,16	0,04	134,82	2,10	28,67	—	—	—
	„ Шewelka, и Киселева.	58	—	23	39	—	—	2,57	0,04	160,43	2,76	14,06	—	—	—
	„ Левьковка.	38	—	14	26	—	—	1,91	0,05	140,57	3,69	35,47	—	—	—
	„ Шадово	37	—	12	22	—	—	2,31	0,06	83,66	2,26	24,44	—	—	—
54	Анат. Ник. и Изаб. Петр. Куломзины. Д. Игнатовка съ 14 дер.	399	22	129	112	38	29	64,50	0,13	1074,00	2,71	268,50	—	—	Пользуются изъ господ- скихъ дачъ дровянымъ и строевымъ.
55	Фед. Ник. и Люб. Ник. Матрѣевы. Д. Тегары съ 10 дер.	195	22	79	—	14	84	45,00	0,23	588,00	3,01	147,00	—	—	Получаютъ изъ дачъ по- мещичьихъ на отопле- ніе.
56	Ив. Христ. Гессе. Сп. Сибирское	144	4	43	80	—	—	15,00	0,10	268,00	1,86	155,00	100,00	—	167,00
57	Алекс. Мих. Анашнинская. Д. Лапшиха	32	11	14	20 ¹ / ₄	—	—	7,00	0,21	121,50	3,79	80,50	—	—	—
	„ Тарутиха	22	—	6	8	—	—	3,00	0,13	48,00	2,18	32,00	—	—	—
	„ Крестевка	23	—	7	11	—	—	3,50	0,15	50,00	2,17	28,00	—	—	—
	„ Грудыха	30	—	7	11 ¹ / ₄	—	—	3,50	0,11	50,00	1,66	27,00	—	—	—
	„ Богданыха	33	—	10	14 ³ / ₄	—	—	5,00	0,15	88,00	2,66	44,00	—	—	—
	„ Зимявки	34	—	10	13 ³ / ₄	—	—	5,00	0,14	82,00	2,41	55,00	—	—	—
	„ Алексѣиха	19	—	6	12	—	—	3,00	0,15	108,00	5,68	24,00	—	—	—
	„ Матвѣиха	16	—	5	9 ¹ / ₄	—	—	2,50	0,15	86,50	5,40	15,50	—	—	—
	„ Валутино	15	—	6	5 ¹ / ₂	—	—	4,00	0,26	55,00	3,66	33,00	—	—	—
58	Ген. Ив. Певельскій. С. Аннино съ дер.	102	—	40	55	—	—	10,00	0,09	425,00	4,16	160,00	55,00	—	120,00
59	Влад. Вас. Свѣшниковъ. Д. Залѣсье	105	—	Не пока- зано.	48	—	—	15,33	0,15	372,57	3,54	26,84	—	—	117,23
60	Кн. Варв. Алекс. Туркистанова. Д. Мысы съ 2 дер.	198	3	63	—	—	—	12,28	0,06	297,99	1,51	16,80	—	—	28,85
	„ Совки	36	—	11	—	—	—	0,60	0,02	40,27	1,11	5,34	—	—	12,76
	„ Власково	56	—	18	—	—	—	1,09	0,02	76,13	1,35	30,45	—	—	—
	Въ пустошахъ	—	—	—	—	—	—	—	—	6,81	0,03	8,00	—	—	77,78
61	Анна Сем. Бартенева. Д. Новая съ 2 дер. и пуст.	117	7	40	57 ¹ / ₂	—	—	19,00	0,06	202,20	1,72	148,33	65,00	—	311,00
	„ Волжская и Ильичина съ пуст.	35	—	14	19	—	—	7,00	0,20	88,00	2,51	41,08	38,50	—	136,50
	„ Маврито съ пуст.	32	—	13	22	—	—	6,00	0,18	72,00	2,25	84,07	25,00	—	261,30
62	Тат. Павл., Глаф. и Ав. Алекс. Не- лидовы. Д. Валушка и Усад.	32	50	11	—	6	9 ¹ / ₄	8,00	0,25	42,00	1,31	30,00	225,00	—	—
	„ Дуниха	47	—	16	—	12	11	7,00	0,14	80,00	1,70	30,00	—	—	292,00
	„ Погребново	9	—	3	—	—	2	4,00	0,44	20,00	2,22	6,00	—	—	38,00
	„ Кориха	23	—	10	—	6	4	4,04	0,17	60,00	2,60	6,00	—	—	11,00
	„ Полюдово	17	—	7	—	—	7 ¹ / ₂	2,04	0,12	105,00	6,17	10,00	—	—	40,00
	С. Ильичино	28	—	9	—	—	10	1,25	0,04	23,50	0,83	25,00	—	—	47,00
	Д. Вертинина	20	—	6	—	—	9	2,83	0,14	88,60	4,43	38,52	—	—	10,17
	„ Веревкина	29	—	13	—	—	12	5,75	0,19	94,55	3,26	6,55	—	—	81,78
	„ Сорочкинъ-Починокъ	19	—	6	—	—	7 ¹ / ₂	0,70	0,03	15,75	0,82	4,75	—	—	18,82
63	Ив. Анд. и Над. Алекс. Безобразовы. Д. Табовиха	(1)	10	19	—	1	29 ¹ / ₂	6,79	0,14	202,05	4,29	21,07	—	—	9,83
	„ Кочкина	11	—	4	—	—	5 ³ / ₄	2,30	0,20	50,26	4,56	2,06	—	—	2,62
	„ Кожуховская	19	—	11	—	2	12	4,07	0,21	87,88	4,62	6,10	—	—	6,92
	„ Окуловская	9	—	4	—	1	2	1,60	0,17	48,92	5,43	2,00	—	—	7,47
	„ Тараниха	26	—	12	—	—	17 ¹ / ₂	4,64	0,17	112,10	4,31	2,12	—	—	26,12
	„ Коковина	16	—	8	1 ¹ / ₄	1	8 ³ / ₄	5,08	0,31	77,88	4,86	7,02	—	—	—
	„ Жетовъ-починокъ	11	—	4	—	1	4 ¹ / ₂	2,04	0,18	63,16	5,81	5,00	—	—	4,00
	„ Шитяна	11	—	7	—	—	10 ¹ / ₂	3,00	0,27	57,00	5,18	3,00	—	—	—
	„ Смеркова	7	—	3	—	—	4 ¹ / ₂	2,91	0,41	30,00	4,28	2,05	—	—	—
	„ Суворова	11	—	4	—	—	6	2,13	0,19	51,94	4,72	2,15	—	—	6,50
	„ Погорѣлица	17	—	7	—	—	11	2,50	0,14	81,50	4,79	2,50	—	—	3,50
	„ Савитова	8	—	2	—	—	5	0,71	0,08	36,86	4,60	3,24	—	—	4,00
	„ Крутой врагъ	2	—	1	—	—	1	0,50	0,25	4,50	2,25	0,75	—	—	1,00

З Е М Л И .					П О В И Н Н О С Т И К Р Е С Т Ъ Я Н Ъ , П Л А Т Я Щ И Х Ъ О Б Р О К Ъ .				П Р И М Ъ Ч А Н І Е .
К Р Е С Т Ъ Я Н Ъ .		Н е с о с т о я щ е й в ь п о л ь з о в а н и и к р е с т ь я н ь .			В е л и ч и н а д е н е ж н а г о о б р о к а .		Д о б а в о ч н ы е п о в и н н о с т и к ь д е н е ж н о м у о б р о к у .		
В с е г о у д о б н о й .	В с е й у д о б н о й н а н е у д о б н о й .	В с е г о у д о б н о й .	В ь т о м ь ч и с л ь к у с т а р н и к у и л ь с у .	В с е й у д о б н о й н а д у ш у .	С ь д у ш и .	С ь т я г л а .	П р о и з в е д е н и я м и .	Р а б о т а м и .	
Д Е С Я Т И Н Ъ .					Р .	К .	Р .	К .	
300,00	3,70	126,86	—	1,56	—	25—71½	—	—	(1) Одинъ человекъ изъ дворовыхъ платитъ оброкъ 37 р. (2) Бобыльскихъ 2. (3) Таковыя количества показаны въ общей графѣ по подлиннику.
142,41	6,19	54,00	—	—	—	20 —	20 ар. лопавны, и 10 мотовъ пражи.	6 конныхъ муж., 4 пѣшихъ муж. и 10 жен.	
1,54	—	—	—	—	—	—	—	—	
180,25	9,30	—	—	—	—	—	—	—	
129,69	10,80	—	—	—	—	—	—	—	
19,00	—	—	—	—	—	—	—	—	
184,41	4,61	—	—	—	—	16 —	По 1 барану, 20 ар. холста изъ господскаго льна.	12 муж. конныхъ, 4 пѣшихъ муж. и 12 пѣшихъ жен.	(1) Изъ нихъ чаходящися на оброкъ платятъ отъ 16 до 28 р. въ годъ съ тягла.
100,50	9,13	1155,74	—	11,22	—	—	—	—	
298,00	5,73	23,35	—	—	—	16 —	—	—	
1034,00	7,71	—	—	—	—	10 —	Мелкаго сбора до 1 р.	—	(1) Собственно не тяголы, а участки земли. (2) Въ томъ числѣ 105 дес. неудобной.
279,62	4,90	—	—	—	—	—	—	—	
4,50	—	—	—	—	—	—	—	—	
256,97	4,67	—	—	—	—	—	—	—	
2,13	—	—	—	—	—	—	—	—	
216,40	8,65	—	—	—	—	15 —	Бараннихъ денегъ 64 к., аницъ 25 и 2 мѣшка холщевыхъ.	Накашиваютъ 12 стоговъ сѣна, городятъ огорода въ полѣ и жнутъ ржи 11 дес. въ усадьбѣ Захаровѣ.	
2,13	—	—	—	—	—	—	—	—	
159,36	15,93	—	—	—	—	—	—	—	
5,95	—	—	—	—	—	—	—	—	
407,86	6,91	—	—	—	—	—	—	—	
10,53	—	233,24	—	0,88	—	—	—	—	
—	—	13,23	—	—	—	(2)	—	—	
17,26	2,47	—	—	—	—	18—75	—	—	(1) Сѣнокосъ болѣе всего частію по кустарнику. (2) Оброкъ собирается съ десят. по 3 р. 10 к. Сверхъ того крестьяне, не пользующіеся землею, и живущіе при семьяхъ, работая въ свою пользу, платятъ по 7 р. а вдовы и дѣвки отъ 20 до 45 лѣтъ, не пользующіяся землею и уклоняющіяся, безъ основательныхъ причинъ, отъ замужества, платятъ по 15 р., кромѣ тѣхъ, которыя воспитываютъ дѣтей или родныхъ.
0,88	—	—	—	—	—	—	—	—	
244,62	3,26	—	—	—	—	20—27	—	—	
3,79	—	—	—	—	—	—	—	—	
185,13	3,19	—	—	—	—	19—38	—	5 дней въ году.	
2,42	—	—	—	—	—	—	—	—	
268,62	3,63	—	—	—	—	23—72	—	—	
4,42	—	—	—	—	—	—	—	—	
102,78	8,54	—	—	—	—	23—25	—	—	
2,63	—	—	—	—	—	—	—	—	
52,63	2,39	—	—	—	—	20—95	—	—	
1,45	—	—	—	—	—	—	—	—	
249,00	7,55	—	—	—	—	22 —	—	—	
5,69	—	—	—	—	—	—	—	—	
71,70	7,97	—	—	—	—	22 —	—	—	
3,00	—	—	—	—	—	—	—	—	
140,59	4,39	—	—	—	—	22 —	—	—	
2,86	—	—	—	—	—	—	—	—	
198,10	3,14	—	—	—	—	22 —	—	—	
2,81	—	—	—	—	—	—	—	—	
74,00	3,52	—	—	—	—	—	—	—	
105,00	4,03	716,00	—	7,87	—	17—15	—	—	
81,00	3,52	54,50	—	—	—	—	—	—	
79,00	3,76	—	—	—	—	—	—	—	
153,00	3,12	817,00	—	11,35	—	14—30	—	—	
80,00	3,48	31,00	—	—	—	—	—	—	
283,31	4,36	—	—	—	—	7—15	—	—	
153,78	2,74	—	—	—	—	—	—	—	
2988,25	4,40	35070,50	35070,50	51,65	—	17—64½	—	—	(1) Тягла издѣльными и оброчными ежегодно мѣняются. Понинность издѣльныхъ состоитъ въ рублѣ лѣса зимою съ 1 Ноября по 15 мая.
116,75	5,30	1826,00	—	—	—	—	—	—	(2) Изъ числа сихъ крестьянъ (104) 9 человекъ находятся при дворѣ, но изъ какихъ они взяты деревень неизвѣстно.
378,00	25,20	—	—	—	—	21—50	—	—	
1126,50	16,81	—	—	—	—	—	—	—	

№. №. ИМѢННІЙ ПО ПОРЯДКУ.	НАЗВАНІЕ ВЛАДѢЛЬЦЕВЪ И ИМѢННІЙ.	ЧИСЛО ДУШЪ КРѢПОСТ- НЫХЪ ЛЮДЕЙ МУЖСКАГО ПОЛА.		ЧИСЛО ДВОРОВЪ ИЛИ ОТДѢЛЬНЫХЪ УСАДЕБЪ.	ЧИСЛО ТЯГОЛЪ.			ПРОСТРАНСТВО							
		Крестьянъ.	Дворовыхъ.		ОБОРОЧНЫХЪ.	ИЗДѢЛЬНЫХЪ.	Состоящихъ частью на обрабо- кѣ, частью на барщинѣ.	СОСТОЯЩЕЙ ВЪ ПОЛЬЗОВАНИИ						В С Е Г О.	
								Усадебной.		Пахатной.		Сѣнокосу.	Выгону.		Кустар- нику.
		Всего.	На душ.		Всего.	На душ.									
		Д Е С Я Т И Н Ъ.													
4	Влад. и Люб. Иван. Майковы. С. Георгіевское съ 24 дер.	604	—	197	223 ¹ / ₂	—	—	147,10	0,24	1005,50	1,68	837,00	—	—	—
5	Борисъ Ефим. Прутченко. Д. Харково съ 10 дер.	263	23	70	70	47	—	47,82	0,18	702,00	2,67	—	—	—	Пользуются.
6	Кн. Соф. Вяч. Путятина. Д. Пикзулина	99	6	26	41	—	—	13,00	0,13	170,00	1,71	21,77	—	—	2377,88
7	Нат. Дмитр. Пушина. Сп. Самылово съ 6 дер.	326	—	84	—	133 ¹ / ₄	—	23,33	0,10	853,99	2,61	546,91	—	—	(9)
	„ Давыдово и Д. Спиридова	157	5	46	—	70	—	18,90	0,12	247,03	1,57	559,06	—	—	(1)
	Д. Османова и Медвѣдки	53	—	17	—	22	—	7,30	0,13	115,45	2,17	139,42	—	—	—
	„ Ступино съ 2 дер.	56	—	19	—	21 ¹ / ₄	—	11,50	0,20	293,26	5,23	43,21	—	—	—
8	Гр. Ion. Ив. Толстой. С. Никольское съ 18 дер.	520	66	165	—	168	31 ³ / ₄	82,50	0,15	800,00	1,53	400,00	—	—	—
9	Влад. Самойл. Фигнеръ. Д. Суховская съ 20 дер.	502	36	164	3 ¹ / ₂	124	63	97,00	0,19	1144,00	2,27	—	—	—	—
10	Алекс. Вас. Рахманникова. Д. Гребенъ и Горка	235	—	57	100	—	—	22,00	0,09	—	—	—	—	—	—
11	Дмитр. Захар. Посниковъ. Д. Сафонова	25	11	7	—	—	8 ¹ / ₂	7,00	0,28	40,00	1,60	10,00	—	—	75,00
	„ Антушева и Вахренево	46	—	16	—	—	20	16,00	0,34	92,00	2,00	24,00	—	—	114,00
	„ Слутка и Шолешка	82	—	15	26	—	—	26,00	0,31	—	—	—	—	—	—
12	Гр. Алекс. Хвостовъ. Д. Гривыхъ съ 3 дер.	172	—	65	80	—	—	22,63	0,13	985,63	5,73	117,61	—	—	543,32
	„ Сѣдлова и 16 проч.	311	—	110	146	—	—	48,50	0,15	984,00	3,16	882,00	—	—	Изъ дачъ помѣщикъ на свои на- добности.
13	Серг. Павл. Дмитріевъ. Д. Сорыгина съ 3 дер.	67	1	25	36 ¹ / ₄	—	—	14,00	0,20	315,00	4,70	32,00	105,00	—	276,00
	„ Стар. Ямще	27	—	11	16	—	—	6,00	0,22	85,00	3,14	7,00	—	—	41,00
	„ Пуминово	8	—	4	4	—	—	2,00	0,25	65,00	8,12	3,00	10,00	—	10,00
14	Ив. Влад. Фопъ-Мендѣвъ. Д. Геллева и Ларионов. Ферма.	36	6	9	11	—	—	2,21	0,06	161,33	4,58	15,00	—	—	—
	„ Панова	50	—	12	21	—	—	2,96	0,05	147,35	2,94	31,89	—	—	Пользуются.
	„ Ильино	16	—	6	9	—	—	2,13	0,13	64,07	4,00	6,63	—	—	—
15	Анна и Над. Алексд. Вяземскія. Д. Посма съ 2 дер.	108	7	42	53	—	—	21,86	0,20	549,46	5,08	186,58	—	—	Пользуются.
16	Никол. Петр. Вяземскій. Д. Старова съ 2 дер.	107	11	47	56 ¹ / ₂	—	—	29,39	0,27	384,17	3,59	126,67	31,00	—	Пользуются.
17	Варв. Алекс. и Алексд. Григ. Оленины. Д. Коробовская и Городище	104	—	42	85	—	—	6,62	0,06	357,62	3,43	75,74	—	—	2,02
	„ Филиново	20	—	7	—	—	—	1,75	0,08	103,85	5,17	18,00	—	—	56,42
	„ Филинъ	4	—	1	—	—	—	0,37	0,09	75,00	18,75	4,00	—	—	95,69
18	Вас. Мих. Гурьевъ. Д. Давидкова съ 4 дер.	150	—	52	62	—	—	26,00	0,16	367,00	2,44	348,00	185,00	—	—
19	Елиз. Иги. Граве. Д. Круганова съ 3 дер.	89	—	33	35 ¹ / ₂	—	—	17,00	0,19	335,28	3,76	198,71	—	—	—
	„ Пасма	78	—	19	35 ¹ / ₂	—	—	9,00	0,11	322,00	4,12	146,00	—	—	Пользуются изъ дачъ помѣщика.
	„ Голубовская и Иванкова	30	—	9	14	—	—	4,59	0,15	135,85	4,25	41,14	—	—	—
20	Елиз. Петр. Арсеньева. Д. Антропова	51	—	12	23 ¹ / ₂	—	—	6,63	0,13	148,08	2,90	—	—	—	244,38
	„ Головино и Софолово	72	—	24	32 ¹ / ₂	—	—	16,69	0,23	512,50	7,11	—	—	—	279,62
	„ Цыково	35	—	10	16	—	—	4,38	0,12	145,90	4,16	—	—	—	107,08
	„ Тарасова	29	—	11	15	—	—	5,00	0,17	148,96	5,13	—	—	—	76,06
	„ Осново	17	—	6	9	—	—	2,00	0,11	149,00	8,76	—	—	—	100,00
	„ Залѣсье	6	—	3	3	—	—	1,56	0,26	41,57	6,92	—	—	—	4,22
	„ Корпешъ	8	—	2	3 ¹ / ₂	—	—	1,45	0,18	214,14	26,76	—	—	0,36	3,00
21	Вас. Петр. Голицынъ. Д. Жуева съ 2 дер.	104	—	35	55	—	—	17,50	0,16	328,00	3,15	—	—	—	—
	„ Студенецъ съ 4 дер.	134	—	48	41	—	—	24,00	0,18	570,00	4,25	—	—	—	615,08
22	Вик. Арс. Богдановъ. Д. Бухарино съ 3 дер.	163	—	56	90 ¹ / ₂	—	—	19,15	0,11	846,00	5,19	17,67	—	—	4,40
	„ Лепешкина съ 2 дер.	94	—	36	51 ¹ / ₂	—	—	13,17	0,14	674,25	7,17	15,72	—	—	3,01
	„ Баранова	12	—	4	8	—	—	2,05	0,17	52,73	4,39	9,05	—	—	2,52

№ № ИМѢННІЙ ПО ПОРЯДКУ.	НАЗВАНІЕ владѣльцевъ и имѣній.	ЧИСЛО ДУШЪ КРѢПОСТ- НЫХЪ ЛЮДЕЙ МУЖСКАГО ПОЛА.		ЧИСЛО ДВОРОВЪ ИЛИ ОТДѢЛЬНЫХЪ УСАДЕБЪ.	ЧИСЛО ТЯГОЛЪ.			ПРОСТРАНСТВО СОСТОЯЩЕЙ ВЪ ПОЛЬЗОВАНИИ								
		Крестьянъ.	Дворянъ.		ОБРОЧНЫХЪ.	ИЗДѢЛЬНЫХЪ.	Состоящихъ частью на обро- къ, частью на барщинѣ.	Усадебной.		Пахатной.		Сѣнокосу.	Выгоны.	Кустар- нику.	Лѣсу.	
								Всего.	На душѣ.	Всего.	На душѣ.					
		ВСЕГО.														
		ДЕСЯТИНЪ.														
23	Грф. Алекс. Гав. Зубова. Д. Спицкина съ 11 дер.	402	—	143	256	—	—	120,39	0,29	1152,50	2,86	385,50	256,00	—	—	
24	Юрій Ингт. Бартепевъ. Д. Дьяково съ 5 дер.	230	—	58	95	—	—	77,00	0,33	490,00	2,13	116,00	—	—	Пользуются	
25	Екат. Алекс. Романова. С. Александровское съ 14 дер.	275	6	101	14	—	111	55,53	0,20	1039,00	3,77	269,00	—	—	—	
26	Вас. Ив. Блукрыльцевъ и его дѣти. Д. Желѣзцова	30	—	8	17	—	—	—	—	—	—	—	—	—	—	
	„ Лопалова	35	—	10	15	—	—	—	—	—	—	—	—	—	—	
	„ Савино съ 2 дер.	74	—	23	38	—	—	—	—	—	—	—	—	—	—	
27	Над. Грмг. Строгалова. Д. Воюха съ 2 дер.	136	54	46	40 ^{1/2}	60	—	—	—	—	—	—	—	—	—	
28	Мар. Вас. Адлербергъ. Д. Жеребятнова	30	—	9	—	1	19	8,25	0,27	139,25	4,64	42,50	10,00	—	5,00	
	„ Филатова съ 7 дер.	234	2	69	—	5 ^{1/2}	97 ^{1/2}	40,75	0,17	538,00	2,29	230,00	210,50	—	88,00	
	„ Старицево съ 6 дер.	233	—	86	—	11 ^{1/2}	109	42,50	0,17	777,25	3,26	250,00	205,00	—	80,00	
29	Ольга Алекс. Букегевденъ. Д. Ванѣво съ 10 дер.	424	—	127	185	—	—	60,00	0,14	1701,00	4,01	416,00	По лѣсу.	—	Пользуются	
30	Арсен. Ив. Бартепевъ. Д. Костино съ 7 дер.	355	26	108	22	7	92	53,00	0,14	757,00	2,13	327,00	—	—	7645,00	
31	Конст. Алекс. Волковъ. Д. Коршуново съ 2 дер.	124	11	41	71	—	—	14,00	0,11	350,00	2,82	82,00	—	—	—	
32	Елиз. Сер. Слингеръ. Д. Погостица съ 8 дер.	355	2	123	207 ^{1/2}	—	—	102,00	0,28	1549,00	4,36	432,00	251,00	—	—	
33	Нар. Анд. Васькова. Д. Ражешки	58	—	13	23 ^{1/2}	—	—	5,00	0,08	116,00	2,00	15,00	2,00	—	94,00	
	„ Мнякино съ 2 дер.	89	19	20	34	—	—	10,00	0,11	178,00	2,00	25,00	5,00	—	138,00	
	„ Евдокимово съ 3 дер.	78	—	20	32	—	—	10,50	0,13	66,00	0,84	37,00	1,50	—	197,00	
34	Петръ Алекс. Голохвастовъ. Д. Воюха съ 3 дер.	102	—	28	20 ^{1/2}	—	—	14,00	0,13	196,00	1,92	49,00	—	—	147,00	
35	Ген. Вас. Карцевъ. Д. Малое-Васильевское съ 3 дер.	188	—	39	60	—	—	10,39	0,07	238,50	1,72	56,50	—	—	Пользуются	
36	Екат. Ник. Корнилова. Д. Суховерково съ 5 дер.	365	7	90	146 ^{1/4}	—	—	55,12	0,15	753,25	2,06	153,75	—	—	Пользуются	
37	Алекс. Ив. Кожинъ. Д. Никитина съ 2 дер.	131	—	35	35	—	—	10,00	0,07	278,00	2,12	Съ лѣсомъ 1204,00	—	—	—	
	„ Рубово и Александрово	59	—	18	14 ^{1/2}	—	—	4,00	0,06	104,00	1,76	—	—	—	—	
38	Ник. и Мах. Ив. Котенины. Д. Мартышка съ 4 дер.	151	32	46	4	12 ^{1/2}	49 ^{1/2}	30,74	0,20	651,00	4,31	297,50	26,00	—	319,50	
	„ Боровица съ 6 дер.	125	—	32	—	13	33 ^{1/2}	18,25	0,14	422,62	3,38	213,12	—	—	409,50	
	„ Мобатина	6	—	2	—	1	2	1,12	0,18	37,75	6,29	15,00	—	—	26,00	
	„ Ярославцево и Мелентѣва	38	—	11	1	3	15 ^{1/2}	5,87	0,15	101,25	2,66	51,00	—	—	260,75	
39	Ник. Фед. Левашовъ. Д. Овсянкова и Окатова	25	22	7	5 ^{1/2}	3	—	8,00	0,35	81,00	3,24	72,11	55,00	—	—	
	„ Волинщина и Волегова	14	—	4	—	6	—	4,00	0,28	75,00	5,35	83,70	47,00	—	—	
	„ Плосково и Астафьево	18	—	6	—	8	—	9,00	0,50	81,00	4,50	80,00	51,00	—	—	
	„ Паунина и Горки	22	—	5	1	5	—	5,00	0,22	56,00	2,54	61,00	55,00	—	—	
	„ Морхиново	16	—	3	7	—	—	3,00	0,18	21,00	1,31	17,00	100,14	—	—	
40	Ив. Петр. Макаровъ. Д. Большая Чезма съ 8 дер.	285	—	63	—	144	—	32,50	0,11	648,00	2,27	40,00	Въ поляхъ и пустошахъ.	—	Пользуются	
41	Степ. Вас. Перфильевъ. Д. Бѣлоглигово съ 4 дер.	141	29	36	11	48 ^{1/2}	—	24,43	0,17	328,00	2,32	238,00	По лѣсамъ и лугамъ.	—	Пользуются	
	„ Степанова	13	—	4	1	7	—	3,09	0,23	48,00	3,09	28,00	—	—	—	
42	Влад. Мих. Фомъ-Менденъ. Д. Куриловка	58	—	15	—	7	25	4,00	0,07	138,00	2,38	12,00	—	—	Пользуются	
	„ Лѣсники	43	—	10	—	—	12	6,00	0,13	213,00	4,95	43,00	—	—	Пользуются	
43	Алекс. Алекс. Черевинъ. Д. Каменки съ 8 дер.	262	—	67	114 ^{1/2}	—	—	21,82	0,08	471,76	1,80	379,15	—	—	3043,16	
44	Люб. Алекс. Чулкова. Д. Волкова съ 3 дер.	176	3	59	Не опре- дѣлено.	—	—	20,00	0,11	600,00	3,40	250,00	200,00	—	Пользуются	
45	Над. Дм. Пушина. С. Савино съ 11 дер.	629	6	278	264	—	—	83,21	0,13	1169,34	1,85	605,09	—	—	4794,08	
	Вотчина Кужбольская изъ 13 дер.	351	3	92	133 ^{1/4}	—	—	38,09	0,10	947,16	2,69	282,10	—	—	Пользуются	
	„ Турѣвская изъ 25 дер.	640	—	177	261 ^{1/2}	—	—	52,78	0,08	1872,10	2,92	624,34	—	—	Пользуются	

З Е М Л И .					ПОВИННОСТИ КРЕСТЬЯНЪ, ПЛАТЯЩИХЪ ОБРОКЪ.				ПРИМЪЧАНІЕ.
КРЕСТЬЯНЪ.		Не состоящей въ поль- зованіи крестьянъ.			Величина денежнаго оброка.		Добавочныя повинности къ денежному оброку.		
Всего удобной. — неудобной.	Всей удоб- ной на душѣ.	Всего удобной. — неудобной.	Въ томъ числѣ ку- старнику и лѣсу.	Всей удоб- ной на душѣ.	Съ душ.	Съ тягла.	Произведеніями.	Работами.	
Д Е С Я Т И Н Ъ .					Р.	К.	Р.	К.	
1914,39	4,76	4801,87	—	11,94	—	23	—	—	(1) Солдатскихъ 9.
683,00	2,96	268,31 5405,00	5405,00	23,50	—	20	—	По 1 парѣ рабчиковъ и по 10 ар. холста съ жевцами.	—
1363,53	4,96	66,00 9741,87 59,32	9240,02	35,46	—	20—43 20 20	—	—	(1) Изъ 14 тяголъ оброчныхъ 6 платятъ 20 р. 43 к., а 8 —20 р.; изъ состоящихъ частію на оброкѣ, частію на бар- щинѣ 72 тягла платятъ 20 р., а 39—28 р. 92 к.
1160,00	38,66	—	—	—	—	28—92	—	30 дней пѣшихъ, 20 дней конныхъ и 4 саж. дровъ.	—
402,00	11,48	—	—	—	—	22—80	—	10 дней пѣшихъ жеп.	—
1767,00	23,87	—	—	—	—	20 21—50	—	—	—
950,00	6,98	2079,00 539,00	—	15,28	—	17—15	—	Вдовы и дѣвки ткутъ по 20 ар. полотна изъ помѣщичьяго льна.	(1) Между ними есть смѣшанныя, платяція 16 р., но сколько ихъ неизвѣстно, а равно и работы ихъ непоказаны.
205,00	6,83	—	—	—	—	14—30	—	По 2 пары рабчиковъ и по 1 ф. сушеной малины.	15 дней конныхъ, 15 муж. пѣшихъ и 25 жеп.
1107,25	4,73	15253,00	—	30,38	—	—	—	—	—
1354,75	5,69	91,00	—	—	—	—	—	—	—
2177,00	5,13	10038,00	10038,00	23,67	—	20	—	—	—
8922,00	25,13	275,00 10106,29 168,00	—	28,46	—	30 43 23 30	—	По 3 дней съ тягла въ лѣто.	—
(1) 750,00	6,04	2239,00 26,00	2239,00	18,05	—	24	—	—	(2) Въ томъ числѣ 304 дес. угодій неопредѣленнаго качества. (2) Вдовы и дѣвки платятъ по 5 р. сер.
2334,00	6,57	5902,00 180,00	5902,00	16,62	—	15	—	—	—
232,00	4,00	—	—	—	—	—	—	—	—
356,00	4,00	7992,00	—	35,07	—	18	—	Произведеній на 4 р. 85 к.	Вдовы и дѣвки 6 ар. холста и 1 тальку пря- жи изъ господскаго волокна.
311,00	3,98	451,00	—	—	—	—	—	Женщинамъ 20 ар. хол- ста изъ своего волокна, 1 барана, по 1 ф. гри- бовъ, малины и черни- ки и 1 парѣ рабчиковъ.	10 ар. сукна изъ по- мѣщичьей шерсти съ тягла.
406,00	3,98	1162,00 20,00 (1) 575,19	—	11,39	—	22	—	—	(1) Кромѣ того, есть еще помѣщичья земля, которая не вычислена по неизмѣнню плана.
305,39	2,21	1,88	—	4,16	—	20	—	—	—
962,12	2,63	6453,86	—	17,68	—	18—57	—	—	—
1599,00	8,41	1001,19	—	5,26	—	17	—	—	—
1324,74	8,77	—	—	—	—	(2) 40	—	—	(1) Изъ нихъ на оброкѣ 3 человека, платятъ по 30 р. сер. (2) Вдовы и дѣвки оброчныя платятъ отъ 4 до 10 р. сер. въ годъ.
1063,49	8,50	5068,53	—	15,83	—	30	—	8 дней конныхъ муж., 3 дня пѣшихъ муж., 5 дней жеп.	—
79,87	13,31	181,25	—	—	—	22	—	—	—
418,87	11,02	—	—	—	—	—	—	—	—
216,11	8,64	—	—	—	—	—	—	—	—
209,70	14,98	—	—	—	—	—	—	—	—
221,00	12,27	2468,17	—	25,98	—	30	—	—	—
177,00	8,04	180,21	—	—	—	—	—	—	—
141,14	8,82	—	—	—	—	—	—	—	—
720,50	2,52	4785,95 91,00	4468,83	16,79	—	—	—	—	—
590,43	4,18	5141,16	—	33,38	—	10	—	—	—
79,09	6,08	79,31	—	—	—	28—57 1/2	—	—	—
154,00	2,65	2936,72	—	29,17	—	20	—	10 дней съ тягла.	—
262,00	6,09	62,27	—	—	—	—	—	—	—
3915,89	14,94	—	—	—	—	(1) 32	—	—	(1) Въ томъ числѣ казенныя повинности.
1070,00	6,08	2160,00 43,00	—	12,27	—	(1)	—	—	(1) Всего оброка 2506 р., который дѣлится между крестья- нами по количеству владѣемой ими земли.
6651,72	10,57	—	—	—	—	15	—	—	—
1267,35	3,61	12142,12	12142,12	34,56	—	15	—	—	—
2549,22	3,98	25231,00	25231,00	39,40	—	15	—	—	—

№. №. ИМѢНІЙ ПО ПОРЯДКУ.	НАЗВАНІЕ ВЛАДѢЛЬЦЕВЪ И ИМѢНІЙ.	ЧИСЛО ДУШЪ КРѢПОСТ- НЫХЪ ЛЮДЕЙ МУЖСКАГО ПОЛА.		ЧИСЛО ДВОРОВЪ ИЛИ ОТДѢЛЬНЫХЪ УСАДЕБЪ.	ЧИСЛО ТЯГОЛЪ.			ПРОСТРАНСТВО							
		Крестьянъ.	Дворовыхъ.		ОБРОЧНЫХЪ.	ИЗДѢЛЬНЫХЪ.	Состоящихъ частью на обро- къ, частью на барщинѣ.	СОСТОЯЩЕЙ ВЪ ПОЛЬЗОВАНИИ							
								Усадебной.		Пахатной.		Сѣнокосу.	Выгоны.	Кустар- нику.	Лѣсу.
		Всего.	На душѣ.		Всего.	На душѣ.	ВСЕГО.								
ДЕСЯТИНЪ.															
46.	Д. Березники	38	—	9	14 ¹ / ₂	—	1,44	0,03	53,92	1,41	22,33	—	—	Пользуются	
	„ Поповицы	6	—	2	4 ¹ / ₄	—	0,86	0,14	4,37	0,72	14,55	—	—		
	Алекс. Анд. Катенинъ.														
	Д. Михалево съ 2 дер.	70	—	23	26	—	10,00	0,14	200,00	2,85	150,00	—	—		2185,00
	„ Савачево	30	—	7	14	—	2,00	0,06	50,00	1,66	4,00	—	—		1,00
	„ Мокруши	6	—	2	2	—	1,00	0,16	32,00	5,33	8,00	—	—		25,00
	„ Худышино	5	—	2	3	—	1,00	0,20	80,00	16,00	20,00	—	—		8,00
	„ Пересторопы	1	—	1	1	—	0,50	0,50	88,00	88,00	10,50	—	—		—
	„ Калинино	2	—	1	1	—	0,25	0,12	26,00	13,00	12,00	—	—		11,75
	„ Лизино	10	—	4	4	—	1,00	0,10	40,00	4,00	14,00	—	3,00		—
„ Горшково	2	—	1	1	—	0,50	0,25	37,50	18,75	2,00	—	—	—		
47.	Ник. Мих. Пятницкій.														
	Д. Калинино съ 7 дер.	158	2	48	—	69	—	59,00	0,37	693,10	4,38	164,00	—	—	293,83
Всего въ 47 имѣніяхъ		13278	404	4074	3889 ¹ / ₂	1150 ³ / ₄	724 ¹ / ₄								
					5764 ¹ / ₂										
VIII. МАКАРЬЕВСКІЙ УѢЗДЪ.															
1.	Алекс. Мих. Безобразовъ.														
	Д. Александровская съ дер.	671	22	195	—	319	—	—	опре-	длено.	—	—	—	—	
2.	Вас. Ив. Бѣлкрыльцевъ.	(1)													
	Ус. Аксентьево съ 4 дер.	113	—	42	49	—	—	45,00	0,40	—	—	—	—	—	
3.	Мих. Ив. Верховскій.														
	Ус. Петровка съ 4 дер.	153	13	34	6	51	3	11,33	0,07	—	—	—	—	—	
4.	Вар. Пав. Викентьева.														
	Сд. Васильково съ 4 дер.	358	10	103	—	93	83	45,50	0,12	528,00	1,47	250,00	326,50	—	350,00
5.	Ник. Ник. Волковъ.														
	С. Покровъ съ 35 дер.	992	29	271	287	66	148	160,09	0,16	2813,00	2,83	3120,50	1406,00	—	Пользуются изъ помѣ- щичьяго лѣ- са дровами и строгильемъ. 12105,00
6.	Фед. и Алекс. Плат. Голубцовы.														
	Д. Старово съ 13 дер.	671	—	212	352	—	—	80,00	0,12	2060,00	3,07	600,00	200,00	—	
7.	Ник. и Мих. Иван. Катенины.														
	Д. Новиково съ 4 дер.	113	—	34	53 ³ / ₄	—	—	15,00	0,13	520,00	4,60	27,25	—	—	733,12
8.	Ник. и Алекс. Яков. Купрейновы.														
	Д. Ильинская съ 7 дер.	318	7	90	163	—	—	—	—	—	—	—	—	—	
9.	Мат. Ив. Левинъ.														
	Д. Домно	136	4	47	74	—	—	23,00	0,17	296,00	2,10	244,00	50,00	—	(1)
10.	Анна Егор. Третьякова.														
	Сд. Долбево съ 7 дер.	133	5	41	—	—	62	26,17	0,19	—	—	—	—	—	(1)
11.	Малолѣтніе Чижовы.														
	Сд. Александровское съ дер.	423	6	134	—	18	151 ¹ / ₂	49,50	0,12	1448,16	3,42	152,36	731,89	—	1585,43
12.	Екат. Ник. Азанчевская.														
	С. Покровское съ 14 дер.	661	—	215	—	47 ¹ / ₂	298 ¹ / ₂	71,66	0,11	2076,00	3,14	692,00	—	—	Пользуются дровами для отопленія.
13.	Ник. Евген. Захаровъ.														
	Д. Лыгово	122	—	32	60	—	—	30,00	0,25	250,00	2,05	100,00	—	—	Пользуются строевымъ и дровянымъ по мѣрѣ надобности.
14.	Аркад. Павл. Петровъ.														
	С. Чернышево съ 3 дер.	111	14	47	29	32 ¹ / ₂	—	22,00	0,20	369,00	3,32	92,50	—	—	Въ господ- скихъ дачахъ.
15.	Люб. Ив. Семенова.														
	Д. Шомохино и Шоломки	225	—	91	—	—	93	28,98	0,13	576,00	2,56	192,00	567,06	—	Пользуются дровянымъ и строевымъ.
16.	Соф. Ник. Посникова.														
	Ус. Буянова съ 4 дер.	213	14	53	13 ¹ / ₂	—	70 ¹ / ₂	17,86	0,08	552,57	2,59	89,90	—	—	1578,16
17.	Пав. Петр. Писемскій.														
	Д. Борисово съ 5 дер.	175	—	64	87	—	—	56,00	0,32	540,00	3,09	138,00	—	—	3570,00
18.	Сер. Ник. Нелидовъ.														
	Ус. Сотинская съ 7 дер.	145	(1)	30	61	3	28	23	25,00	0,17	464,56	3,20	107,95	—	—
19.	Конст. Вас. Палицынъ.														
	Сд. Дьяково съ 3 дер.	64	22	20	—	31	—	5,14	0,08	311,44	4,86	49,53	—	—	72,94
20.	Д. Селище съ 2 дер.	78	—	43	40	—	—	9,13	0,11	316,88	4,06	135,17	—	—	4836,00
	Гр. Ник. Ив. Мусицъ-Пушкинъ. Сокольская вотчина, состоящая изъ 113 селеній	4218	—	1492	—	—	(1) 2009 ³ / ₄	—	—	—	—	—	—	—	—
21.	Сем. Вас. Каменецкій.														
	Д. Истопокъ	40	—	9	—	—	13	9,00	0,22	126,00	3,15	46,00	—	—	Пользуются лѣсомъ изъ господскихъ дачъ.
	„ Ястребина и Жеребилово	66	—	18	—	1	25 ¹ / ₂	20,00	0,30	245,00	3,71	56,00	—	—	
„ Бекшеево	12	—	4	—	5 ¹ / ₂	—	3,00	0,25	38,00	3,16	4,00	—	—	18,00	

№ по порядку.	НАЗВАНИЕ владѣльцевъ и имѣній.	число душъ крѣпост- ныхъ людей мужскаго пола.		число дворовъ или отдѣльныхъ усадебъ.	число тяголъ.			ПРОСТРАНСТВО									
		Крестьянъ.	Дворянъ.		Состоящихъ частью на обро- къ, частью на барщинѣ.	СОСТОЯЩЕЙ ВЪ ПОЛЬЗОВАНИИ											
						ОБОРОЧНЫХЪ.		ИЗДѢЛЬНЫХЪ.		Усадебной.		Пахатной.		Сѣнокосу.	Выгогу.	Кустар- нику.	Лѣсу.
						Всего.	На душу.	Всего.	На душу.	Всего.	На душу.	ВСЕГО.					
												ДЕСЯТИНЪ.					
	Егорьевское	90	—	23	9	34	—	20,00	0,22	291,00	3,23	94,00	Въ лѣсахъ и паровыхъ поляхъ.	Пользуются лѣсомъ для своихъ надѣльностей изъ господскихъ дачъ.			
	„ Бланье	14	—	5	4	3	—	5,00	0,35	66,00	4,71	11,00					
	„ Сурское	12	—	3	1	5	—	2,00	0,16	45,00	3,75	13,00					
	„ Шелягино	4	—	2	2	—	—	1,50	0,36	17,00	4,25	2,50					
	Всего въ 21 имѣнii	10 31	176	3365	1223 ^{3/4}	733 ^{1/2}	2980 ^{3/4}										
		24			4947 ^{1/2}												
	IX. ПЕРВЫЙ УѢЗДЪ.																
1	Мих. Сер. Борщевъ. С. Саряево съ 2 дер.	246	3	74	114	—	—	24,38	0,09	341,82	1,39	358,11	—	—	74,00		
2	Ив. Фед. Васковъ. С. Горки съ 4 дер.	138	6	46	40 ^{1/2}	14	—	23,00	0,16	400,00	2,89	60,00	—	—	—		
3	Анд. Фед. Васковъ. С. Вахнево съ 2 дер.	104	10	38	—	12	40	19,00	0,18	250,00	2,40	35,00	—	—	—		
4	Елиз. Ник. Варенцова. С. Григорово съ 7 дер.	313	19	95	166	10	—	43,71	0,13	981,60	3,13	214,68	—	—	52,89		
5	Ник. Вас. Зиновьевъ. Д. Рылово и Прислонъ	105	4	36	53	—	—	10,22	0,09	153,73	1,46	77,21	—	—	43,87		
6	Петръ Абр. Захарьинъ. Ус. Яманово съ 3 дер.	97	20	40	7	43	—	21,50	0,22	314,50	3,24	64,50	—	—	14,00		
7	Алекс. Степ. Завязкина. С. Марьянское съ 12 дер.	561	19	205	225	42 ^{1/2}	—	87,90	0,15	991,25	1,76	360,97	39,95	—	690,11		
8	Лeon. Сав. Ивинъ. С. Курланово съ 4 дер.	186	14	59	—	—	135	12,20	0,06	371,53	1,99	120,69	25,49	—	—		
9	Ник. Пав. Карновъ. С. Ивановское съ 12 дер.	347	14	107	43 ^{1/2}	44	76 ^{1/2}	42,93	0,12	916,08	2,64	309,00	(1)	—	(2) 141,00		
10	Ек. Вас. Кондратьева-Барбашева. С. Никольское и Еропкино съ 13 дер.	477	4	139	215	25	—	70,75	0,14	1248,75	2,61	582,50	—	—	179,25		
11	Ник. Ник. Контевъ. С. Ильинское съ 11 дер.	640	13	223	33 ^{1/2}	—	35	58,36	0,09	1583,21	2,47	411,80	23,77	—	767,73		
12	Кв. Плат. Петр. Мещерскій. С. Мыдѣвское и Дежидово съ 9 дер.	514	30	165	—	—	255	58,08	0,11	1241,47	2,41	485,10	—	—	6,25		
13	Роз. Франц. Нагель. Д. Никульское и Ябузино	130	—	41	Не опре- дѣлено.	—	—	11,00	0,08	365,00	2,80	80,00	—	—	52,00		
14	Над. Ник. Приклонская. С. Климушино и Сокольниковъ съ 6 дер.	201	20	64	—	53 ^{1/2}	46	26,03	0,12	545,41	2,71	289,13	4,00	—	Пользуются строевымъ и дровянымъ.		
15	Гр. Вик. Ник. Панинъ. С. Сидоровское съ 29 дер.	1749	—	626	Не опре- дѣлено.	—	—	177,51	0,10	2768,76	1,58	859,17	—	—	Отводятся на отопленіе.		
16	Серг. Петр. Сумароковъ. С. Красное и Бартеуево съ 10 дер.	415	53	121	(1) 15	—	219	56,13	0,13	1120,50	2,70	401,71	—	—	(2) —		
17	Дмит. Анд. Фонтъ-Вагнеръ. Д. Дьяково съ 3 дер.	190	—	48	141	—	—	16,91	0,08	252,59	1,32	166,83	7,00	281,40	—		
18	Елиз. Бор. Фонтъ-Бринъ. С. Пружинино съ 6 дер.	311	20	102	—	15 ^{2/3}	136 ^{1/3}	26,00	0,08	912,00	2,93	75,00	—	—	402,00		

З Е М Л И.					ПОВИННОСТИ КРЕСТЬЯНЪ, ПЛАТЯЩИХЪ ОБРОКЪ.				ПРИМЪЧАНІЕ.		
КРЕСТЬЯНЪ.		Не состоящей въ поль- зованіи крестьянъ.			Величина денежнаго оброка.		Добавочныя повинности къ денежному оброку.				
Всего удобной.	Всей удоб- ной на душѣ.	Всего удобной.	Въ томъ числѣ ку- старинку и лѣсу.	Всей удоб- ной на душѣ.	Съ душ.	Съ тысяч.	Произведеніями.	Работами.			
— акудобной.	— душѣ.	— удобной.	— и лѣсу.	— душѣ.	Р.	К.	Р.	К.			
405,00	4,50	1559,00 29,75	1559,00	13,00	—	25	—	—	—		
82,00	5,85				—	—	—	25	—	—	
60,00	5,00				—	—	—	20	—	—	
21,00	5,25				—	—	—	25	—	—	
(¹) 798,31	3,25	—	—	—	—	15—71 ¹ / ₂	—	—	(¹) Кроме собственной крестьянской земли удобной 124 дес.		
483,00	3,50	717,00	—	5,19	—	20	—	—	Вырубать по 4 саж. дровъ на тягло.		
304,00	2,92	302,43	—	2,90	—	17—15	Женщины по одной по- внѣ.	—	По 4 дня съ тягла и убирать 1500 пуд. сѣ- на, рубить и привозить по 1 саж. дровъ.		
1292,88	4,13	954,66	—	3,05	—	(¹) 25	—	—	—		
(¹) 285,03	2,71	—	—	—	6	—	—	—	—		
31,96	—	—	—	—	—	—	—	—	—		
414,50	4,27	692,50	—	7,12	—	25—72	—	—	—		
2170,18	3,86	165,88 23,49	—	1,30	—	(¹) 23 18 10	—	—	—	(¹) На высшемъ оброкѣ 3 тягла, на среднемъ 175, на низшемъ 42 ¹ / ₂ .	
(¹) 529,91	2,24	247,67 9,74	—	1,31	—	7—41	—	—	—	(¹) Сверхъ того крестьянамъ принадлежитъ 167 дес. куп- ленной ими земли.	
1409,01	4,06	1644,86 183,92	—	4,74	—	18	—	—	—	(¹) Крестьяне пользуются выгономъ въ господскихъ лѣс- ныхъ дачахъ.	
2081,25	4,36	(¹) —	—	—	(²) 6—15	9 11—43	—	—	—	(²) Сверхъ того крестьянамъ отпускается дровяной на отопленіе и строевой по мѣрѣ надобности.	
2844,87	4,44	305,37 64,16	—	0,48	—	21—48(³) 6	—	—	—	(³) 74 тягла платятъ по 9 р., а 2 ¹ / ₂ по 11 р. 43 к. (¹) Общаго количества земли и собственно господской не показано, а сказано лишь, что господской запашки по 20 дес. въ полѣ. (²) 65 душъ, составляютъ 32 тягла. (³) 183 тягла.	
(¹) 1790,90	3,48	886,76	—	1,73	—	(²) 11—43	—	—	—	(¹) Сверхъ того крестьяне имѣютъ собственной земли 207,01 дес.	
63,42	—	17,75	—	—	—	6	—	—	—	(²) 196 ³ / ₄ тягла платятъ по 11 р. 43 к., 37 — по 6 р., 21 ¹ / ₄ — по 17 р. 14 ¹ / ₄ к.	
508,00	3,91	—	—	—	10	—	—	—	—	—	
864,57	4,30	544,35 47,23	—	2,71	—	26—50 21—58 18—85 21—50 25 — 19—43 ¹ / ₄	—	—	—	—	
3805,44	2,17	2929,16	—	1,67	(¹) 6	—	—	—	—	—	
1578,54	3,80	865,54 1122,29 48,42	—	2,70	—	16	—	—	—	—	
724,73	3,81	—	—	—	—	11—43	—	—	—	—	
47,00	—	—	—	—	—	—	—	—	—	—	
(¹)1415,00	4,54	886,00	—	2,84	—	22—85 ³ / ₄	Разныя мелочныя сбо- ры грибами, ягодами и холстомъ.	—	—	—	(¹) Крестьяне имѣютъ, сверхъ того, собственной земли 144 дес. Надѣлъ землею взятъ изъ губернскаго свода, чѣмъ подлинныхъ описанійхъ свѣдѣній по этому предмету нѣтъ.

№ № ИМѢНІЙ ПО ПОРЯДКУ.	НАЗВАНІЕ ВЛАДѢЛЬЦЕВЪ И ИМѢНІЙ.	ЧИСЛО ДУШЪ КРѢПОСТ- НЫХЪ ЛЮДЕЙ МУЖСКАГО ПОЛА.		ЧИСЛО ДВОРОВЪ ИЛИ ОТДѢЛЬНЫХЪ УСАДЕБЪ.	ЧИСЛО ТЯГОЛЪ.			ПРОСТРАНСТВО								
		Крестьянъ.	Дворянъ.		ОБОРОЧНЫХЪ.	ИЗДѢЛЬНЫХЪ.	Состоящихъ частью на оборо- чкѣ, частью на барщинѣ.	СОСТОЯЩЕЙ ВЪ ПОЛЬЗОВАНИИ						ВСЕГО.		
								Усадебной.		Пахатной.		Сѣнокосу.	Выгоны.		Кустар- нику.	Лѣсу.
								Всего.	На душъ.	Всего.	На душъ.					
ДЕСЯТИНЪ.																
19	Малод. Кн. Ин. и Петръ Евг. Чер- касскіе. С. Блашово съ 3 дер.	222	14	63	60	—	52	22,97	0,10	608,39	2,74	268,04	46,05	—	59,67	
20	Кн. Мар. Сем. Черкасскій. С. Свѣточья Гора съ 8 дер.	165	3	54	75 ^{1/2}	—	—	16,68	0,10	380,50	2,30	110,85	—	—	Пользуются на отовлеженіе изъ господскихъ дачъ.	
21	Ив. Плат. Шишеловъ. Сд. Лосево съ 2 сельд.	112	9	41	32	25	—	13,31	0,11	285,00	2,54	46,00	45,35	—	—	
22	Ник. Алекс. Шулениковъ. Сд. Хмѣльницы съ 6 дер.	148	10	49	—	3	69	30,09	0,20	945,06	6,38	134,50	—	—	200,04	
23	Сер. Алекс. Шулениковъ. С. Спасъ и Сд. Утѣшное съ 7 дер.	288	14	96	80	—	84	37,07	0,12	1438,55	4,99	307,22	—	—	471,04	
24	Кн. Нат. Дмит. Шаховская. С. Пружинино съ 2 дер.	684	—	239	Не опре- дѣлено.	—	—	49,99	0,07	1961,30	2,86	200,28	—	—	1595,78	
25	Ан. Вас. Филимоновъ. Д. Малавино съ 2 дер.	104	—	33	59	—	—	11,83	0,11	433,70	4,17	149,39	—	—	—	
26	Ан. Петр. Полянская. С. Михайлково и Вязовское съ 2 дер.	248	—	98	Не опре- дѣлено.	—	—	47,90	0,19	1050,00	4,23	224,00	—	—	440,00	
27	Ник. Гавр. Текутьевъ. Сд. Бахматово съ 2 дер.	107	—	30	—	(1) 26	20	4,92	0,04	219,06	2,04	54,90	152,43	—	157,12	
28	Ник. Мих. Орловъ. С. Митино съ 4 дер.	654	—	244	345	—	—	41,30	0,06	2499,56	3,82	304,45	—	—	285,51	
29	Петръ и Влад. Ив. Мятлевы. Д. Насинька съ 2 дер.	207	—	68	95	—	—	22,40	0,11	400,94	1,93	133,25	20,90	—	—	
30	Людм. Дмит. Маравѣкъ. С. Осокино съ 8 дер.	224	9	90	44	—	71 ^{1/2}	39,22	0,17	738,25	3,29	267,50	56,00	—	225,00	
31	Кн. Ник. Алекс. Енгальчевъ. С. Улошнякъ съ 3 дер.	279	—	96	136 ^{1/2}	—	—	50,18	0,17	697,00	2,49	410,00	—	—	—	
32	Пав. Пет. Мошковъ. Д. Реутово съ 4 дер.	272	—	107	146	—	—	41,71	0,15	943,02	3,46	87,64	—	—	—	
33	Бор. Петр. Зыковъ. С. Широково съ дер. Каргашино . .	189	2	74	105	—	—	35,09	0,18	472,50	2,50	127,00	—	—	—	
34	Ив. Дмит. Лужинъ. С. Лопатино и Ивановское съ 4 дер.	143	11	54	75	—	—	16,65	0,12	549,51	3,84	60,53	3,25	—	98,55	
35	Кн. Мих. Влад. Урусовъ. С. Шараново съ 3 дер.	151	—	52	83	1	—	10,68	0,07	321,86	2,13	65,50	—	—	Получаются дровяной и строеной.	
36	Тат. Матв. Макина. С. Гашино съ 5 дер.	172	5	57	82 ^{1/2}	—	—	18,36	0,10	532,24	3,09	113,96	382,32	—	Пользуются дровяными и строеными.	
37	Елена Никан. Чернева. С. Спасское съ 6 дер.	208	16	72	1	20	83 ^{1/2}	42,43	0,20	1331,24	6,40	186,39	10,13	—	243,89	
		4														
38	Ольга Авд. Шилова. С. Новоникольское съ 9 (1) дер. . .	358	12	132	3 ^{1/2}	—	176 ^{1/4}	59,32	0,17	719,00	2,01	447,50	—	—	—	
39	Вас. Ив. Уткинъ. С. Калокино съ 8 дер.	181	31	60	—	(1) 91	—	37,50	0,21	577,00	3,19	147,00	—	—	Лѣсомъ пользуются по надобности изъ господа- скихъ дачъ.	
40	Алекс. Влад. Каблуковъ. С. Ильинское съ 6 дер.	231	18	92	93 ^{1/3}	—	—	26,43	0,11	375,00	1,62	102,02	509,31	—	533,19	
41	Гр. Дмитр. Никол. Шереметевъ. С. Борисоглазбское и Елино съ 25 дер.	975	—	321	Не опре- дѣлено.	—	—	136,00	0,13	3002,06	3,07	1534,64	76,00	—	Лѣсомъ пользуются по мѣрѣ надобности.	
42	Фед. Ильичъ Стефановъ. Д. Домовицы	162	2	56	—	—	80	53,00	0,33	132,21	0,81	92,00	—	—	333,17	
43	Алекс. Алекс. Грамматинъ. С. Свѣточева Гора съ 2 сд. и 13 дер.	252	16	87	—	46	81	21,39	0,08	707,94	2,81	155,89	28,83	—	228,00	
44	Пав. Анд. Смоляниновъ. С. Еропкино съ 1 сельд. и 2 дер. .	119	—	39	—	2	58	11,17	0,09	330,70	2,78	164,19	—	—	129,50	
45	Ник. Ив. Макаровъ. С. Поздѣевское съ 1 сельд. и 3 дер.	160	9	44	—	—	73	35,51	0,22	610,83	3,82	87,42	—	—	Пользуются.	
46	Алекс. Алекс. Рюминъ. Въ 30 селеняхъ.	657	—	211	258 ^{1/2}	—	—	73,24	0,11	1443,85	2,20	157,24	10,24	—	330,30	

ЗЕМЛИ.					ПОВИННОСТИ КРЕСТЬЯНЪ ПЛАТЯЩИХЪ ОБРОКЪ.				ПРИМЪЧАНІЕ.
КРЕСТЬЯНЪ.		Не состоящей въ пользованіи крестьянъ.			Величина денежнаго оброка.		Добавочныя повинности къ денежному оброку.		
Всего удобной.	Всей удобной на душу.	Всего удобной.	Въ томъ числѣ кустарнику и лѣсу.	Всей удобной на душу.	Съ души.	Съ тягла.	Произведеніями.	Работами.	
1005,12	4,52	387,89 16,01	—	1,75	—	22—14 17 —	—	—	Обработываютъ помѣщичью запашку по 10 дес. въ полѣ, накатываютъ сѣна до 1500 пудовъ и подвозятъ дрова для отопленія усадьбы.
508,03	3,07	432,85	432,85	2,62	—	20 — 15 — ⁽¹⁾	—	—	(1) 36 тяголь.
389,66	3,47	422,26 6,44	—	3,77	—	28—57 19—5 22—85 ^{1/2}	—	—	(1) 1 тягло платить 28 р. 57 к., 13 тяголь 19 р. 5 к., 18—22 р. 85 ^{1/2} к. Вдовы и дѣвки въ окладѣ не состоятъ; если которыя изъ нихъ не пожелаютъ выйти замужъ, то, по просьбѣ отцевъ, отпускаются на волю со взносомъ 75 р.
1309,69 117,76	8,84	(1)	—	—	—	22 —	—	—	(1) Въ имѣніи есть господская усадьба, но сколько при оной земли не объяснено.
2253,88 49,96	7,82	274,00 27,77	—	0,94	—	22 — (1) 22 — 28 —	—	—	(2) Нѣкоторыя тягла платятъ по 28 р. и отбываютъ 1 день конный и 1 жен.
3807,35	5,56	174,08 252,15	—	0,25	10 —	—	—	—	(1) 49 тяголь платятъ по 22 р., а 35 — по 28 р.
594,92	5,72	290,63	—	2,79	—	18 —	—	—	
1761,90	7,10	—	—	—	(1) 12—10	—	—	—	(1) Оброкъ собирается со всего міра въ количествѣ 3000 р.
588,43	5,49	289,00 4,00	—	2,70	—	15 — (1) 18—50	—	—	(1) Издѣльныя платятъ по 3 р. съ тягла.
3130,82 18,90	4,78	—	—	—	—	—	—	—	(1) Кромѣ того до 7 р. мірскаго сбора. Оброкъ собирается не съ тяголь, а земли по 2 р. съ дес. Для побужденія крестьянъ къ выдачѣ дочерей въ замужество, взрослыя дѣвки иногда окладываются ¹ / ₄ и ¹ / ₂ тягла.
577,49	2,79	463,17	463,17	2,24	—	18—94	—	—	
1325,97	5,90	—	—	—	—	20 —	По ¹ / ₄ барана.	7 ¹ / ₂ тягло обрабатываютъ запашку, убираютъ сѣнокосъ и исполняютъ другія работы.	
(1) 1157,18	4,14	307,57	251,00	1,10	—	16—72	По 3 ф. льну.	—	(2) Полевая и луговая земли дѣлятся на 160 участковъ, каждый участокъ въ 5,17 дес.; нивы 23 ¹ / ₂ участка находятъ въ запасѣ.
(1) 1072,37	3,94	7,50 171,95	171,95	0,63	—	20—55	—	—	(1) Кромѣ того къ имѣнію причислена пустошь въ 414,33 дес., которою, за исключеніемъ лѣсовъ, пользуются крестьяне.
20,15 634,59	3,35	169,46	—	0,89	—	15—85	По 10 ар. холста.	—	
728,49	5,09	—	—	—	—	14—28	По 10 ар. холста и по 5 ф. льну.	—	
20,23 398,04	2,64	232,63	232,63	1,54	—	17—14 ¹ / ₄	Бараньихъ денегъ по 64 ¹ / ₄ к., по 25 яицъ и по 2 холцев. мѣшка.	—	
26,88 1046,88	6,08	94,11 359,13	—	0,55	—	15 — (1) 30 —	—	—	(1) Въ числѣ 83 ¹ / ₂ тяголь 61 работникъ, 6 старость неработающихъ и 16 ¹ / ₂ полутяговыхъ, изъ числа которыхъ 2 ¹ / ₂ ничего не платятъ, а остальные платятъ отъ 5 р. 70 к. до 14 р. 28 к.
1814,08 23,30	8,72	474,71 53,96	270,73	2,28	—	22—85	Бабы выпрадаютъ по 3 тальки пряжи изъ господскаго льну.	Лѣтомъ муж. пѣшихъ 7 дней, конныхъ 8, жен. 12, зимою муж. конныхъ 4.	(1) Въ числѣ деревень находится 1 Кинешемскаго уѣзда, состоящая изъ 5 душъ.
1225,82	3,42	1294,40	—	3,62	—	20 — 16 —	—	Земныхъ дней, 5 муж. пѣшихъ и 7 жен.	(1) 3 тягла временно находятся на оброкѣ. съ платою 23 р.
761,50	4,21	2267,50	—	12,52	—	—	—	—	
1545,95	6,69	382,43 39,53	—	1,66	—	14 —	—	—	
4748,70	4,87	981,07 139,11	362,06	1,01	(1) 5—9	—	—	—	(1) Сверхъ того на мірскіе расходы по 2 р. 67 к. и на составленіе вспомоgetельнаго капитала по 1 р. 5 к.
610,38 2,67	3,77	—	—	—	—	17—20	По 25 яицъ.	Отбываютъ разнаго рода работы на помѣщичья.	(1) Для предупрежденія неблагонамѣренныхъ дѣйствій крестьянъ при производствѣ ими работъ для фабрикантовъ, помѣщикъ, по условію съ ними послѣдними, получаетъ съ клуба, отдаваемого крестьянамъ для точи; отъ каковой платы помѣщикомъ собирается въ годъ среднимъ числомъ до 350 р.
1142,05	4,53	457,57	—	1,82	—	16 — 18 —	—	По 8 дней. По 4 дня.	
40,14 635,56	5,34	5,95 84,74	—	0,71	—	23 —	—	Лѣтомъ по 8 конныхъ и 7 пѣшихъ дней.	
733,76	4,59	1265,24 20,58	—	7,91	—	11 —	—	Обработываютъ по ¹ / ₂ дес. въ полѣ, убираютъ 2300 пуд. сѣна, рубятъ и доставляютъ по 1 ¹ / ₂ саж. дровъ и выставляютъ по 3 подводы на 35 верстное разстояніе.	
(1) 2014,87	3,07	—	—	—	—	20 —	—	—	(1) Сверхъ того владѣютъ въ особыхъ пустошахъ 1542 дес.

З Е М Л И .					ПОВИННОСТИ КРЕСТЬЯНЪ ПЛАТЯЩИХЪ ОБРОКЪ.				ПРИМЪ ЧАНІЕ.	
КРЕСТЬЯНЪ.		Не состоящей въ пользованіи крестьянъ.			Величина денежнаго оброка.		Добавочныя повинности къ денежному оброку.			
Всего удобной. — неудобной.	Всей удобной на душу.	Всего удобной. — неудобной.	Въ томъ числѣ ку-старнику и лѣсу.	Всей удобной на душу.	Съ души.	Съ тягла.	Произведениями.	Работами.		
										Р.
Д Е С Я Т И Н Ъ .					Р.	К.	Р.	К.		
581,00	3,75	707,00 8,50	483,00	4,56	—	25 — 30 — 20 — 25 — 5 — ⁽¹⁾ 10 —	—	—	По 9 кованныхъ, 6 муж. и 6 жен.	(1) Оброкъ отъ 5 до 10 р. платятъ полутягла.
8557,42	3,17	—	—	—	7—5	—	—	—	—	—
82,63	—	—	—	—	⁽¹⁾	—	—	—	—	(1) Платятъ міромъ 1700 р.
838,62	4,26	—	—	—	8—63	—	—	—	—	—
826,85	6,61	—	—	—	—	15—9	—	—	—	—
5,64	—	—	—	—	—	—	—	—	—	—
489,80	3,89	27,37	—	0,22	—	23 —	—	—	—	—
1149,00	6,08	—	—	—	—	21—50	—	—	—	—
683,32	6,63	218,05	—	2,12	—	12—71 ¹ / ₂	—	—	Обработываютъ по 1/2 дес. запашки и убираютъ сѣно. Вырубить и свезти на господскую усадьбу по 2 саж. дровъ.	(1) Дровяной лѣсъ состоитъ въ полномъ владѣніи крестьянъ, а строевымъ они пользуются по мѣрѣ надобности.
⁽²⁾ 277,50	2,62	154,83	—	1,46	—	20 —	—	—	—	(2) Сверхъ того собственной крестьянской земли 27 дес.
503,02	3,03	—	—	—	—	15 —	—	—	—	—
14,05	—	—	—	—	—	—	—	—	—	—
2807,32	4,70	143,35	140,27	0,24	—	17—48	—	—	По 2 ч-ка ржи, по 1 ч-ку ячменя и вмѣсто пражы по 43 к.	—
1083,50	4,57	—	—	—	—	12 —	—	—	—	—
745,84	5,61	—	—	—	—	23 —	—	—	—	—
8,15	—	—	—	—	—	—	—	—	—	—
630,00	6,92	—	—	—	—	20 —	—	—	—	—
23,07	—	—	—	—	—	—	—	—	—	—
842,00	4,60	—	—	—	—	23 —	—	—	—	—
17,00	—	—	—	—	—	—	—	—	—	—
1600,00	4,31	—	—	—	—	17 —	—	—	—	—
638,60	4,91	—	—	—	—	24 —	—	—	—	—
341,30	2,77	—	—	—	—	24 —	—	—	—	—
826,25	5,01	—	—	—	—	12—85	—	—	—	—
27,75	1,54	324,97	—	1,68	—	—	—	—	—	—
514,57	3,01	250,62	—	1,47	—	30 — 20 — 15 —	—	—	2 недѣли. 4 недѣли.	—
1155,92	2,59	—	—	—	—	25 — 15 —	—	—	—	(1) Сѣна накашиваютъ по 200 пудовъ на тягло.
1017,00	2,74	—	—	—	10 —	—	—	—	—	—
845,00	—	—	—	—	—	—	—	—	—	—
524,58	3,75	387,61	—	2,77	—	30 —	—	—	—	—
—	—	44,79	—	—	—	⁽¹⁾ 21—43	—	—	—	По 10 кон. дней и 20 муж. и жен.
5799,05	5,13	—	—	—	9—65	—	—	—	—	(1) Оброку собирается со всего общества 10915 р.
848,00	3,53	47,66	—	0,20	—	⁽²⁾ 20 —	—	—	По 1 подводѣ.	(1) Сверхъ того имѣется 12 домовъ, принадлежащихъ безтягольныхъ вдовамъ и солдатамъ. (2) Одинъ безтягольный и бездомовный, проживающій въ годовыхъ работникахъ, платитъ по 7 р. Сверхъ оброка мужчины и женщины, подъ присмотромъ помѣщика, ткнутъ миткали на одного фабриканта за условленную плату, за что помѣщикъ получаетъ отъ фабриканта до 600 р. въ годъ; отъ этой работы освобождается одинъ крестьянинъ, производящій ткань на чужихъ станкахъ, и платитъ за то помѣщику до 100 р.
5845,65	3,25	—	—	—	8 —	—	—	—	—	—
3634,54	7,52	110,19	110,00	0,23	—	17—49	—	—	—	—
39,99	—	—	—	—	—	—	—	—	—	—
⁽¹⁾ 8705,20	4,45	—	—	—	9 —	—	—	—	—	(1) Сверхъ того крестьяне имѣютъ собственной земли 5397 дес.
357,75	2,26	771,53	—	4,88	—	⁽¹⁾ 23 —	—	—	—	(1) 73 ¹ / ₂ тягла временно обрабатываютъ по 15 дес. во всѣхъ трехъ поляхъ и накашиваютъ до 56 возовъ 20 пудоваго вѣса за отдачу въ пользованіе имъ господской запашки по 35 дес. въ каждомъ полѣ и луговъ, съ которыхъ накашивается 18 стоговъ, въ 250 пуд. каждый.

№. №. ИМѢННІЙ ПО ПОРЯДКУ.	НАЗВАНІЕ ВЛАДѢЛЬЦЕВЪ И ИМѢННІЙ.	ЧИСЛО ДУШЪ КРѢПОСТ- НЫХЪ ЛЮДЕЙ МУЖСКАГО ПОЛА.		ЧИСЛО ДВОРОВЪ ИЛИ ОТДѢЛЬНЫХЪ УСАДЕБЪ.	ЧИСЛО ТЯГОЛЪ.			ПРОСТРАНСТВО							
		Крестьянъ.	Дворянъ.		ОБРОЧНЫХЪ.	ИЗДѢЛЬНЫХЪ.	Состоящихъ частью на обро- къ, частью на барщинѣ.	СОСТОЯЩЕЙ ВЪ ПОЛЬЗОВАНИИ							
								Усадебной.		Пахатной.		Сѣнокосу.	Выгогу.	Кустар- нику.	Лѣсу.
		Всего.	На душу.		Всего.	На душу.	ВСЕГО.								
		ДЕСЯТИНЪ.													
73	Ек. Пет. Дубенская. С. Прутинино съ дер.	209	—	74	116	—	—	—	—	—	—	—	—	—	—
74	Соф. Дм. Корнилова.	246	—	85	132 ^{1/2}	—	—	28,00	0,11	—	—	—	—	—	—
75	Ольга Пав. Черкесова. С. Погость съ дер.	743	—	280	337	—	—	180,00	0,24	2060,00	2,77	465,00	50,00	100,00	120,00
76	Ник. Вас. Филосовъ, С. Красное съ дер.	129	—	41	—	—	67	20,50	0,16	—	—	—	—	—	—
	Всего въ 76 имѣніяхъ	26959	580	9321	7784	581	2205 ^{3/4}								
		4			10570 ^{3/4}										
Х. СОЛНГАЛИЦКІЙ УѢЗДЪ.															
1	Ник. Мих., Дм., Влад. Ив. Болсуновы. Ус. Погарь съ дер.	103	—	30	13	22	14	—	—	—	—	—	—	—	—
2	Евгр. Ив. Новосельцевъ. Сц. Минькино съ дер.	172	—	65	84 ^{1/2}	—	—	32,00	0,21	—	—	—	—	—	—
3	Ек. Пав. Макаренкова. Сц. Савино съ дер.	118	28	42	25	15	8	21,00	0,17	504,00	4,27	445,00	292,00	—	1151,00
4	Ник. Гр. Текутьевъ. Сц. Богородское съ дер.	114	—	35	50	—	—	5,74	0,05	98,55	0,86	168,67	—	—	—
5	Пет. Ив. Мещерскій. Сц. Троицкое съ дер.	441	—	169	168 ^{1/2}	—	—	47,75	0,11	—	—	—	—	—	—
6	Сер. Ник. Кашкинъ. Сц. Княжево съ дер.	311	—	124	Не пока- зано.	—	—	62,00	0,20	—	—	—	—	—	—
7	Ник. Сем. Малиновскій. Д. Мальшова съ дер.	167	—	66	86	—	—	11,00	0,06	478,00	2,86	61,00	—	—	854,00
8	Ек. Пет. Зейфартъ. Д. Степаново съ дер.	175	—	72	70	—	—	34,50	0,18	411,00	2,34	108,50	252,00	—	(1) 282,50
9	Наслѣдн. Анд. Ник. Юрьева. Сц. Кривцово съ дер.	162	10	55	5	18	46	25,16	0,15	—	—	—	—	—	Отпускается по мѣрѣ надобности.
10	Петръ, Ал., Соф. и Нат. Черевинъ. Д. Чувашово съ дер.	442	—	138	—	38	134	45,50	0,10	2090,00	4,04	546,00	22,50	—	3239,00
11	Дм. Сер. Куприяновъ. Сц. Григорьевцово съ дер.	235	28	92	10 ^{1/2}	28	56 ^{1/2}	26,75	0,11	734,86	3,12	590,05	—	—	855,32
12	Алекс. Алекс. Черевинъ. Д. Иваиновское	45	—	13	22	—	—	2,00	0,04	161,00	3,57	22,00	—	—	154,00
	„ Усово	29	—	8	14	—	—	1,00	0,03	46,00	1,58	15,00	—	—	129,00
	„ Турдѣево	33	—	11	18	—	—	2,00	0,06	91,00	2,75	18,00	—	—	152,00
	„ Медвѣжья	69	—	79	31	—	—	3,00	0,04	120,00	1,73	30,00	50,00	—	386,00
	„ Соловьево	134	—	33	56	—	—	—	—	—	—	—	—	—	—
	„ Ушвино	46	—	14	28	—	—	—	—	—	—	—	—	—	—
	„ Лагуново	79	—	20	37	—	—	41,00	0,12	558,00	1,73	351,00	400,00	—	2508,00
	„ Куземино	58	—	18	27	—	—	—	—	—	—	—	—	—	—
	„ Галева	25	—	6	10	—	—	—	—	—	—	—	—	—	—
	„ Захарово	16	—	5	10	—	—	1,00	0,06	100,00	6,25	10,00	—	—	159,00
13	Алекс. Фед. Нащокина. Сц. Ратьково съ дер.	114	4	25	6	15	25	12,05	0,10	95,00	0,83	70,88	—	—	63,53
14	Алекс. Дм. Баргеновъ. Сц. Богоявленское съ дер.	156	8	66	40	10	25	3,50	0,02	468,00	3,00	156,00	—	—	121,00
15	Ек. Вас. Салтыкова. Д. Рогачево съ дер.	458	—	154	244	—	—	138,50	0,30	2552,00	5,57	1415,00	—	—	1145,00

№ № ИМѢНІИ ПО ПОРЯДКУ.	НАЗВАНІЕ владѣльцевъ и имѣній.	число душъ крѣпост- ныхъ людей мужскаго пола.		число дворовъ или отдѣльныхъ усадебъ.	число тяголъ.			ПРОСТРАНСТВО								
		Крестьянъ.	Дворовыхъ.		ОБОРОЧНЫХЪ.	ИЗДѢЛЬНЫХЪ.	Состоящихъ частью на оборо- къ, частью на барщинѣ.	СОСТОЯЩЕЙ ВЪ ПОЛЬЗОВАНИИ								
								Усадебной.		Пахатной.		Сѣнокосу.	Выгону.	Кустар- нику.	Лѣсу.	
		Всего.	На душъ.		Всего.	На душъ.	ВСЕГО.									
ДЕСЯТИНЪ.																
16	Пар. Алекс. Снягина. С. Васильевское съ дер.	128	34	46	8	24	21	23,00	0,17	371,93	2,98	212,49	60,00	—	204,53	
17	Гр. Ник. Лермонтовъ. Ус. Машенино съ дер.	209	12	80	28	3	69 ³ / ₄	83,00	0,40	534,00	2,56	373,00	55,00	—	434,00	
18	Юл. Алекс. Лермонтова. Ус. Машенино съ дер.	299	11	98	42	9	76	103,00	0,34	597,00	2,00	457,00	70,00	—	968,00	
19	Вал. Алекс. Новиковъ. С. Степаново съ дер.	128	—	38	7	18	32	15,00	0,11	367,16	2,86	73,39	8,00	—	194,35	
20	Пет. Алекс. Венгерскій. Сд. Шельково и Д. Емельянова . .	18	14	6	9	—	—	3,03	0,16	47,16	2,62	33,32	—	—	168,61	
	Д. Семякова	25	—	10	2	9	—	5,00	0,20	55,92	2,23	15,49	—	—	335,58	
	„ Калинина	20	—	6	5	2	—	3,86	0,19	29,07	1,45	33,03	—	—	624,85	
	„ Кузнецово	20	—	7	5	3 ¹ / ₂	—	3,45	0,17	58,13	2,90	3,04	—	—	96,76	
	„ Таратышка	7	—	2	2	1	—	1,00	0,14	15,86	2,26	0,57	—	—	183,89	
	„ Дьяково	106	—	33	47	1	—	12,49	0,11	146,00	1,37	69,00	—	—	2356,49	
	„ Амошино	15	—	6	2	4 ¹ / ₂	—	3,28	0,21	21,85	1,45	10,61	—	—	9,84	
	„ Бавдино	7	—	2	2	—	—	1,00	0,14	6,54	0,93	—	—	—	22,57	
	„ Петриково	42	—	11	15	—	—	5,50	0,13	92,43	2,20	10,41	—	—	854,80	
	„ Колопатино	120	—	37	49	—	—	17,33	0,14	180,20	1,50	59,97	—	—	541,53	
21	Вас. Пав. Шуленниковъ. С. Тресково съ дер.	196	9	68	29	50	—	38,62	0,19	664,41	3,38	141,73	—	—	967,62	
22	Алекс. Яков. Куряиновъ. Сд. Питино съ дер.	376	18	—	138	26	—	—	—	—	—	—	—	—	—	
23	Алекс. Ник. Бартеневъ. Ус. Новоникольское съ дер.	105	14	40	2	9	46	—	—	—	—	—	—	—	—	
24	Алекс. Алекс. Червинъ. Д. Ивановское съ дер.	514	—	147	253	—	—	50,00	0,09	1076,00	2,09	446,00	450,00	—	3488,00	
25	Сер. Ник. Кашкинъ. 13 деревень	311	—	153	131 ¹ / ₄	—	—	—	—	—	—	—	—	—	—	
26	Дн. Пав. Шиповъ. Сд. Бѣлково съ 31 дер.	506	23	131	96 ¹ / ₄	43	44	80,41	0,16	1106,48	2,18	363,50	14,06	—	320,28	
	Всего въ 26 имѣнιάхъ	6854	213	2201	1932	349	592 ¹ / ₄									
							2873 ¹ / ₄									
	XI. ЧУХЛОМСКІЙ УѢЗДЪ.															
1	Гр. Матв. Ал. Дмитріевъ-Мамоновъ. Сд. Аксеново съ 17 дер.	722	—	222	447	—	—	234,00	0,32	4371,00	6,05	805,00	1235,00	—	1241,00	
2	Кн. Гр. Гр. Долгоруковъ. Д. Рыково съ 7 дер. и 14 пуст. . .	222	—	77	108	—	—	24,39	0,11	963,44	4,36	97,94	—	—	865,56	
3	Нат. Григ. Ефремова. Д. Панино и Федяево	104	—	37	58	—	—	28,00	0,27	751,00	7,22	13,00	—	—	80,75	
4	Нат. Як. Куряинова. Д. Луковичино съ 6 дер. и 7 пуст.	111	4	33	39	—	—	—	—	—	—	—	—	—	—	
5	Мар. Пав. Сомова. Д. Каменева съ 2 дер.	121	—	47	62	—	—	18,48	0,15	673,49	5,56	39,48	—	—	157,57	
6	Алекс. Алекс. Червинъ. Сд. Тюхменевъ съ 18 дер., сел. и пуст.	299	—	89	148	—	—	27,00	0,09	1034,00	3,46	141,00	—	—	1321,00	
7	Нат. Ив. Челѣва. Сд. Красково съ 5 дер. и 18 пуст.	130	11	49	—	2	48	25,50	0,20	391,87	3,01	95,32	—	—	92,87	
8	Кн. Алекс. Пав. Шаховская. Д. Горлова съ 2 дер. и пуст. . . .	191	—	63	88	—	—	32,00	0,17	1281,29	6,71	76,96	—	—	389,46	
9	Софья Карл. Ротъ. С. Лаврентьевское съ 2 дер.	171	22	53	52 ¹ / ₂	25	—	39,00	0,23	448,00	2,62	128,00	282,13	—	184,50	
10	Елиз. Ник. Сумарокова. Сд. Нескучное съ 7 дер. и пуст. . .	123	5	59	—	16	36	27,11	0,22	427,87	3,48	76,06	—	—	192,56	
11	Кн. Екат. Вас. Салтыкова. Д. Боаринова съ 15 дер. и 7 пуст.	399	11	154	232	—	—	51,85	0,13	1618,07	5,06	233,20	—	—	2824,18	
12	Алекс. Петр. Тучкова. С. Дудино съ 7 сел. и пуст.	146	—	43	65	—	—	19,00	0,13	397,28	2,72	98,47	—	—	391,53	
13	Григ. Матв. Толстой. С. Бушнево съ 6 дер. и 4 пуст. . .	208	45	89	—	15	96	50,27	0,24	1520,50	7,31	194,74	120,00	—	2515,74	
14	Петръ, Алекс., Софья и Нат. Алекс. Червинъ. Д. Нелидова съ 13 дер. и 8 пуст. .	140	—	52	—	16	51	18,75	0,13	529,00	3,78	199,50	—	—	574,75	

З Е М Л И .					ПОВИННОСТИ КРЕСТЬЯНЪ, ПЛАТЯЩИХЪ ОБРОКЪ.				ПРИМЪЧАНІЕ.
КРЕСТЬЯНЪ.		Не состоящей въ пользованіи крестьянъ.			Величина денежнаго оброка.		Добавочныя повинности къ денежному оброку.		
Всего удобной. — неудобной.	Всей удобной на душу.	Всего удобной. — неудобной.	Въ томъ числѣ ку-старнику и лѣсу.	Всей удобной на душу.	Съ души.	Съ тягла.	Произведениями.	Работами.	
Д Е С Я Т И Н Ъ .					Р.	К.	Р.	К.	
871,95	6,81	2111,02	—	16,49	—	32 —	—	—	Конныхъ 15, пѣшихъ 12 дней. Отбываютъ лѣтомъ 5 дней конныхъ, 2 пѣшихъ муж. и 22 пѣшихъ жен. Отбываютъ 8 дней пѣшихъ жен.
26,26		16,97				18 —			
1479,00	7,08	151,00	—	0,72	—	20 —	—		
89,00		21,00				30 —			
						34 —			
2195,00	7,34	158,00	—	0,53	—	20 —	—	Тоже.	
125,00		15,00				30 —		Тоже.	
		(1)				34 —			
1464,90	11,44	256,67	—	2,01	—	30 —	—		
98,41		1,79				40 —			
252,12	14,01					18 —		Нѣсколько дней работаютъ на помѣщика.	
411,99	16,47	5151,55	—	13,55	—	15 —	—	—	
690,81	34,54								
161,88	8,06								
201,32	28,76								
2583,98	24,37								
44,96	3,00								
30,11	4,30								
963,14	22,93								
799,03	6,66								
(1)									
1812,38	9,24	242,05	—	1,23	—	30 —	—	18 конныхъ и 18 пѣшихъ дней.	
51,28		5,54				22 —		Помогаютъ обрабатывать усадѣбную землю отъ 10 до 12 дес. 12 конныхъ, 18 пѣшихъ, вывозить 7 бревень, 5 саж. дровъ и 25 жердей.	
5151,00	13,69	—	—	—	—	23 —	—		
1036,35	9,87	1027,85	—	9,79	—	33 —	—		
						(1)			
						40 —			
5510,00	10,70	—	—	—	—	30 —	—		
23,00						25 —			
5050,11	16,24	—	—	—	—	17—14½	—		
271,90									
1889,73	3,73	155,32	—	0,30	—	24 —	—		
94,98		2,16				15 —		18 дней въ году, доставить въ зиму 5 бревень, 2 саж. дровъ и 100 жердей.	
7886,00	10,92	—	—	—	5—71½	—	—	Всей земли показано удобной 7889 и неудобной 101 д.	
101,00									
1956,33	8,81	—	—	—	—	22 —	—	Всей земли показано 2736,02.	
18,38									
872,75	8,39	—	—	—	—	20 —	—		
60,00									
870,00	7,83	—	—	—	—	26 —	—		
16,00									
889,02	7,35	—	—	—	—	25 —	—		
13,94									
2523,00	8,44	—	—	—	—	25 —	—	Всей удобной земли показано 2741 дес.	
71,98									
605,56	4,66	1017,93	7,83	—	—	28—50	—	Женщины въ лѣтнее время работаютъ по 1 дню въ недѣлю.	
30,11		99,62							
1779,71	9,32	—	—	—	—	11—36	—	Въ вѣдомости по имѣнію и угодьямъ показано всей земли удобной 1607,56, неудобной 129,73.	
1081,63	6,32	652,00	3,81	—	—	30 —	—	Вдовы и дѣвки платятъ отъ 5 р. до 7 р.	
47,50		13,00							
723,60	5,88	311,66	—	2,53	—	28—57½	—	Въ лѣтнее время по 7 конныхъ и 8 пѣшихъ дней. По 20 дней во время полевыхъ работъ.	
22,71		8,14							
4727,30	11,85	—	—	—	—	—	—		
424,31									
906,28	6,20	—	—	—	—	20 —	—		
45,08									
4401,25	21,16	19,28	—	0,09	—	30 —	—	(1)	
64,16									
1322,00	9,45	—	—	—	—	25 —	—	По 12 конныхъ, 3 пѣшихъ муж. дней и 11 жен.	
30,50								По 1 барану съ тягла.	

(1) Всей земли въ имѣніи показано 1723 дес., при исчисленіи же по частямъ вышло 1821,77 дес.

(1) Въ вѣдомости показано 1862,71, крестьянской земли при исчисленіи же оной выходитъ 1812,38.

(1) 1 тягло крестьянское платитъ 40 р., а дворовое, надѣленное землею, платитъ 30 р.

Всей земли показано удобной 7889 и неудобной 101 д.

Всей земли показано 2736,02.

Всей удобной земли показано 2741 дес.

Въ вѣдомости по имѣнію и угодьямъ показано всей земли удобной 1607,56, неудобной 129,73.

Вдовы и дѣвки платятъ отъ 5 р. до 7 р.

(1) Каждое оброчное тягло обязано ежегодно вырубить въ помѣщичьихъ дачахъ и доставить на винокуренный заводъ 6 саж. дровъ и исполнять при немъ нѣкоторыя работы.

№. №. ИМѢННІЙ ПО ПОРЯДКУ.	НАЗВАНІЕ ВЛАДѢЛЬЦЕВЪ И ИМѢННІЙ.	ЧИСЛО ДУШЪ КРѢПОСТ- НЫХЪ ЛЮДЕЙ МУЖСКАГО ПОЛА.		ЧИСЛО ДВОРОВЪ ИЛИ ОТДѢЛЬНЫХЪ УСАДБЪ.	ЧИСЛО ТЯГОЛЪ.			ПРОСТРАНСТВО								
		Крестьянъ.	Дворовыхъ.		ОБОРОЧНЫХЪ.	ИЗДѢЛЬНЫХЪ.	Состоящихъ частью на обро- къ, частью на барщинѣ.	СОСТОЯЩЕЙ ВЪ ПОЛЬЗОВАНИИ						В С Е Г О.		
								Усадебной.		Пахатной.		Сѣнокосу.	Выгону.		Кустар- нику.	Лѣсу.
								Всего.	На душ.	Всего.	На душ.					
								Д Е С Я Т И Н Ъ.								
15	Алекс. Ив. Шигоринъ. Ус. Драино съ 7 дер.	106	3	26	—	2	54	18,88	0,18	518,20	4,89	121,45	—	—	410,29	
16	Евг. Мих. Силинъ. Д. Богачева съ 7 дер. и 3 пуст. . .	133	—	56	73	—	—	11,46	0,09	418,39	3,15	149,93	—	—	290,07	
17	Катенинъ. С. Михайловское съ 15 дер. и пуст.	192	20	66	11	19	56	31,00	0,16	573,00	2,98	198,00	99,00	—	1286,25	
18	Алекс. Бартевевъ. Сд. Глѣбово и Лазарево съ 5 дер. и 3 пуст.	119	12	34	25	4	24	17,00	0,14	357,00	3,00	119,00	—	—	100,00	
19	Кн. Вяземскіе. Д. Починокъ съ 4 дер. и 9 пост. . .	156	—	54	77	—	—	11,09	0,07	539,95	3,46	33,38	—	—	243,39	
20	Кн. Леон. Мих. Голицынъ. Д. Зарѣчье съ 3 дер.	103	—	40	55 ^{1/2}	—	—	15,83	0,15	655,42	6,36	68,55	301,00	—	700,17	
21	Алекс. Ив. Герценъ. Д. Лопухино съ 4 дер. и пуст. . . .	197	—	73	117	—	—	38,62	0,20	1116,22	5,67	64,20	18,94	—	802,50	
22	Екат. Петр. Зейфортъ. С. Веденское и Филимоново съ 8 дер.	196	32	73	—	20	78	55,00	0,30	455,00	2,32	231,00	127,00	—	—	
23	Ив. Дм. Кенсовскій. Сд. Юрьевское съ 13 дер. и 20 пуст.	471	—	180	229	—	—	62,00	0,13	1794,00	3,81	299,00	—	—	1596,00	
24	Алекс. Анд. Катенинъ. С. Клаусеево съ 23 дер. и сел. . . .	285	79	111	68	47	—	39,75	0,14	1205,00	4,23	256,00	—	—	1282,75	
25	Соф. Пав. Канустина. Д. Сквородино съ 4 дер. и 1 пуст.	124	9	37	62	—	—	19,89	0,16	298,89	2,41	21,72	—	—	286,96	
26	Вал. Алекс. Новиковъ. С. Медвѣдово съ дер. и пуст. . . .	201	33	65	20	20	34 ^{1/2}	41,50	0,20	822,00	4,09	97,50	32,00	—	—	
27	Ник. Ив. Катенинъ. С. Никольскій заводъ съ 11 д., с. и пуст.	240	60	62	11	43	30	30,25	0,12	602,50	2,51	274,75	—	—	945,25	
28	Вас. Ник. Лермонтовъ. С. Ивановское съ 15 дер. и сел. и 2 пуст.	220	12	99	—	27	118	41,74	0,19	1009,54	4,59	142,28	—	—	660,50	
29	Вѣра Вас. Лермонтова. С. Зыково съ 26 дер. и пуст. . . .	422	10	142	—	21 ^{1/2}	209	55,77	0,13	2037,29	4,83	316,67	—	—	537,08	
30	Пав. Петр. Лермонтовъ. С. Острожниково и Юркино съ 9 дер.	183	10	49	7	19	38	—	—	—	—	—	—	—	—	
31	Варв. Алекс. Моллеръ. Сд. Погожево съ 18 дер. и пуст. . .	204	6	62	—	6	85	46,50	0,23	432,50	2,12	269,00	—	—	468,50	
32	Алекс. Ив. Паповъ. С. Анно-Васильевское съ 6 дер. . .	99	9	38	—	4	48	—	—	—	—	—	—	—	—	
33	Алекс. Анд. Перфильевъ. Ус. Андрѣвская съ 5 дер. и 1 пуст.	130	16	52	15	9 ^{1/2}	42 ^{1/2}	28,84	0,22	375,05	2,89	32,87	—	—	1041,59	
34	Ник. Ив. Шигоринъ. С. Анофимово съ 7 дер.	136	5	47	74 ^{3/4}	—	—	26,00	0,19	280,31	2,06	174,92	—	—	—	
35	Люб. и Ольга Абр. Княжны Шелеп- шанскія. Сд. Марково съ 10 дер. и сел. . . .	97	—	38	—	12 ^{1/2}	28	15,32	0,15	647,00	6,67	289,55	—	—	1352,76	
36	Вас. Павл. Шулениковъ. Сд. Павловское съ 11 дер. и 11 пуст.	130	46	47	—	23	38	25,69	0,19	565,51	4,35	160,96	—	—	185,87	
37	Анд. Вас. Шигоринъ. Сд. Усолькино съ 10 дер. и пуст. . .	122	7	39	—	25	42	12,55	0,10	—	—	—	—	—	—	
38	Екат. и Нат. Чичерины. С. Погорѣлки съ 14 дер. и 1 пуст.	894	1	308	—	—	—	—	—	—	—	—	—	—	—	

Пользуются въ общей
господской дачѣ.

Крестьянамъ дозволяется
въѣздъ во все дачи.

Высвѣщается на тягло
отъ 12 до 13 ч.-новъ.

На тягло отъ
10 до 15 во-
зовъ, полаг-
ая въ во-
зу отъ 12—
18 пуд.

№№ имѣній по порядку.	НАЗВАНИЕ владѣльцевъ и имѣній.	число душъ крѣпостныхъ людей мужскаго пола.		число дворовъ или отдѣльныхъ усадебъ.	число тяголь.			ПРОСТРАНСТВО								
		Крестьянъ.	Дворянъ.		Состоящихъ частью на обро- къ, частью на барщинѣ.	ОБРОЧНЫХЪ.	ИЗДѢЛЬНЫХЪ.	СОСТОЯЩЕЙ ВЪ ПОЛЬЗОВАНИИ						ВСЕГО.		
								Усадебной.		Пахатной.		Сѣнокосу.	Выгону.		Кустар- нику.	Лѣсу.
								Всего.	На душу.	Всего.	На душу.					
ДЕСЯТИНЪ.																
39	Вас. Ив. Григорьевъ. Д. Никулино	185	7	70	92	—	—	55,00	0,30	1200,00	6,49	64,00	228,00	—	304,00	
40	Нат. Сер. Карцева. Д. Гладышево съ дер.	112	—	35	33	9	10	9,95	0,09	542,32	4,84	93,75	—	—	1760,29	
Всего въ 40 имѣнiяхъ		8544	475	2970	2269 ³ / ₄	385 ¹ / ₂	1166									
						3821 ¹ / ₄										
XII. ЮРЬВЕЦКІЙ УѢЗДЪ.																
1	Ел. Вас. Александровичъ. Д. Маликово и Струково	287	15	111	—	—	160	50,00	0,17	960,00	3,34	240,00	—	—	Пользуются изъ гос- подскихъ дачъ.	
2	Лиз. Пит. Арсеньева. Д. Пастуха съ 3 дер.	196	—	68	90	—	—	23,25	0,11	323,00	1,64	83,00	—	—	60,00	
3	Мар. Степ. Безобразова. Д. Подвигой съ 5 дер.	245	—	97	119	—	—	26,82	0,10	485,00	1,97	90,00	—	—	Пользуются.	
4	Ек. Вис. Бенардосъ. С. Куницыно и Ковчино	47	14	15	17 ¹ / ₂	3	—	11,04	0,23	92,25	1,96	20,50	—	—	Пользуются строевымъ и дровянымъ лѣсомъ.	
	Д. Давиловская	34	—	11	9	2	—	8,17	0,24	49,50	1,45	11,00				
	„ Медвѣдева	77	—	27	31 ¹ / ₂	4	—	16,67	0,21	159,75	2,07	44,25				
5	Кн. Ек. Андр. Гагарина. С. Болотново съ 2 дер.	182	—	79	86 ¹ / ₂	—	—	30,09	0,16	563,00	3,09	78,76	—	—	288,10	
6	Екат. Ник. Гербель. Д. Большое Гайдурово	107	—	40	55	—	—	14,80	0,13	304,49	2,84	13,01	1,25	—	94,32	
7	Алекс. и малол. Ник. и Сер. Глуш- ковы. Д. Горкино	37	5	14	17	—	—	5,00	0,14	754,61	3,59	377,00	—	—	—	
	„ Крапивново съ 2 дер.	173	—	64	83	—	—	28,00	0,16							
8	Дар. Мих. Гогель съ сестрою. Д. Рожотно съ 3 дер.	227	—	109	121 ¹ / ₄	—	—	33,16	0,14	556,00	2,44	207,00	—	—	Пользуются строевымъ и дровянымъ лѣсомъ.	
9	Кн. Алекс. Влад. Голицынъ. С. Меличкино (Архангельское тожъ)	260	—	111	133 ¹ / ₂	—	—	16,32	0,06	521,50	2,00	59,43	—	—	329,53	
10	Фед. Сем. Грибунинъ. С. Малиново съ 7 дер.	174	8	68	—	8	72	39,00	0,22	381,00	2,19	120,00	—	—	Пользуются строевымъ и дровянымъ лѣсомъ.	
11	Алекс. Мат. Григоровичъ. С. Колосово	15	1	9	—	10 ¹ / ₂	—	4,00	0,27	60,00	4,00	15,00	—	—	Тоже.	
	„ Борцово	155	5	82	—	—	86	33,00	0,21	520,00	3,35	105,00				
	„ Шолохово	23	4	10	—	10 ¹ / ₂	—	4,00	0,17	65,00	2,83	15,00				
12	Ек. Иос. Дмитриева. Д. Шолыгино и Рудино	105	—	40	49	—	—	10,20	0,09	326,00	3,10	75,40	93,77	—	Пользуются изъ гос- подскихъ дачъ.	
13	Кн. Ек. Дмит. Долгорукова. Въ 3 дачахъ всего	1387	—	524	638 ¹ / ₄	—	—	—	—	—	—	—	—	—	582,70	
14	Ек. Петр. Дребсъ	105	—	35	46 ¹ / ₂	—	—	14,87	0,14	301,79	2,87	69,34	—	—	—	
15	Ген. Вас. Карцевъ. С. Бортицы	100	2	28	41 ¹ / ₂	—	—	12,94	0,12	207,50	2,07	41,50	—	—	Пользуются лѣсомъ изъ господскихъ дачъ.	
16	Дм. Степ. Карцевъ. Въ 5 деревняхъ	103	1	43	40	4	—	14,22	0,13	222,00	2,15	70,00	—	—	Пользуются дровянымъ лѣсомъ.	
17	Сер. Гик. Котовъ	132	5	57	74	—	—	20,00	0,15	373,00	2,82	113,00	—	—	Пользуются строевымъ и дровянымъ лѣсомъ изъ господскихъ дачъ.	
18	Всев. Никан. Котовъ. Д. Кузино и Каликино	74	5	28	—	6	30 ¹ / ₄	14,00	0,19	186,00	2,51	130,00	—	—	Тоже.	
	„ Потаниха	28	—	10	—	—	14 ¹ / ₄	5,00	0,18	90,00	3,21	57,00				
	„ Безумово	77	—	31	45 ¹ / ₄	—	—	15,50	0,20	225,00	2,92	158,00				
19	Влад. Никан. Котовъ. Д. Малкино	22	4	8	—	—	11 ¹ / ₂	4,50	0,20	52,00	2,36	12,00	—	—	Пользуются дровянымъ лѣсомъ изъ господскихъ дачъ по истреб. надоб- ности.	
	„ Кужлево	2	—	2	—	—	2	2,00	1,00	9,00	4,50	2,00				
	„ Комешка	21	—	7	—	—	10 ¹ / ₄	3,00	0,14	47,00	2,23	11,00				
	„ Станово	14	—	4	—	—	7 ¹ / ₂	2,00	0,14	32,00	2,28	8,00				
	„ Голубцы	18	—	5	—	—	11 ³ / ₄	4,00	0,22	53,00	2,94	12,00				
	„ Севастьянова и Ившкова	46	—	18	27 ³ / ₄	—	—	5,33	0,11	126,00	2,73	28,00				
	„ Безумово и Страхова	51	—	15	—	—	36 ¹ / ₄	8,00	0,15	162,00	3,17	36,00				
	„															
20	Ник. Мих. Клементіевъ. С. Болотново	61	—	29	28 ¹ / ₄	—	—	5,77	0,09	84,75	1,38	15,00	—	—	Пользуются дровянымъ лѣсомъ изъ господскихъ дачъ.	
	Д. Ростовлево	56	—	28	22 ¹ / ₄	—	—	7,98	0,14	66,75	1,19	12,00				
	„ Завражье	19	—	11	9 ¹ / ₄	—	—	2,54	0,13	27,75	1,46	5,00				
	„ Ковопляново	62	—	19	23 ¹ / ₄	—	—	4,76	0,07	69,75	1,12	12,00				
	„ Майдаково	271	—	83	112 ³ / ₄	—	—	20,57	0,07	338,25	1,24	56,50				
	„ Подорожново	52	—	19	22 ³ / ₄	—	—	5,29	0,10	68,25	1,31	11,50				
	„ Суровцово	106	—	35	39 ¹ / ₄	—	—	10,00	0,09	117,75	1,11	20,00				
	„ Брюхово	30	—	10	12 ³ / ₄	—	—	3,46	0,11	38,25	1,27	6,50				

ЗЕМЛИ.					ПОВИННОСТИ КРЕСТЬЯНЪ, ПЛАТЯЩИХЪ ОБРОКЪ.				ПРИМЪЧАНІЕ.	
КРЕСТЬЯНЪ.		Не состоящей въ пользованіи крестьянъ.			Величина денежнаго оброка.		Добавочныя повинности къ денежному оброку.			
Всего удобной. — неудобной.	Всей удобной на душу.	Всего удобной. — неудобной.	Въ томъ числѣ ку-старнику и лѣсу.	Всей удобной на душу.	Съ души.	Съ тягла.	Произведениями.	Работами.		
										ДЕСЯТИНЪ.
1851,00	10,00	59,00	59,00	0,32	—	(1) 21—74	—	—	(1) Всего 2000 р.	
60,00						Чисто обр. 35—71 1/2	—	—		
2406,31	21,49	—	—	—	—	Полубобр. 30 —	Женщины вывращаютъ изъ господскаго лѣса по 15 талекъ, птко-торья доставляютъ по 20 ар. холста. Кроме того доставляютъ хозяйственные запасы на 1 р. 50 к.	Зимой вывозятъ по 5 куб. саж. дровъ и 50 жердей въ помѣщичью усадьбу.		
24,79										
1250,00	4,36	888,54	800,00	3,10	—	21—50	—	—	(1) Оброкъ собирается со всего общества въ количествѣ 1021 р. 43 к.	
82,87						(1) 11—35	—	—		
489,25	2,50	485,86	485,26	2,48	—	11—35	—	—	(1) Оброкъ собирается со всего общества въ количествѣ 2234 р.	
		12,98				(1) 19 —	—	—		
601,82	2,46	674,11	—	2,75	—	19 —	—	—		
123,79	2,63	1134,67	—	7,18	—	17—15	—	—		
68,67	2,01									34,05
220,67	2,86									
959,95	5,27	—	—	—	—	(1) 16—15 1/4	—	—	(1) Оброкъ собирается со всего общества въ количествѣ 1397 р. 15 к.	
427,87	3,99	—	—	—	—	18—30	—	—		
1164,61	5,55	355,15	355,15	1,69	—	9—57	—	—	(1) Проживающія въ имѣніи вольноотпущенныя дѣвки доставляютъ по 10 ар. китайки.	
						9—85	—	—		
796,16	3,50	1442,10	—	6,35	—	20 —	(1) 2 пуда грибовъ.	—	(1) При имѣніи находится училище, которое содержится на счетъ денежнаго сбора съ крестьянъ, котораго полагается по 2 р. съ тягла.	
		36,53	—	—	—	(1) 18 —	—	—		
926,78	3,56	—	—	—	—	18 —	—	—	(1) 62 тягла на высшемъ оброкѣ, а 10 — на низшемъ.	
540,00	3,10	920,90	—	5,29	—	(1) 17—14	—	—		
		9,50	—	—	—	14—28 1/2	—	Муж. конныхъ 3 и пѣшихъ жен. 3 дня.		
79,00	5,27	591,95	—	3,87	—	21—43	—	Конныхъ 8 и пѣшихъ жен. 8 дней.		
658,00	4,25									13,99
84,00	3,65					17—15	Разнаго сбора на 93 к.	Лѣтомъ по 1 дню.		
505,37	4,81	150,68	150,68	1,44	—	21—43	По 10 ар. холста, по 4 талки и по 2 ф. льну.	—		
3486,32	2,51	—	—	—	—	16 —	—	—		
54,64										
386,00	3,68	147,18	147,18	1,40	—	15 —	—	—		
		6,89								
261,94	2,61	486,66	—	4,87	—	22—85	—	—		
		4,12								
306,22	2,97	392,98	—	3,81	—	17—15	По 1 ф. коровьяго масла, по 2 курицы и по 20 яицъ.	—		
		3,94								
506,00	3,83	849,39	—	6,43	—	18 —	—	—		
330,00	4,46	905,48	—	5,06	—	16 —	—	Нѣсколько конныхъ дней и вывозятъ по 1/2 саж. дровъ для господской усадьбы.		
152,00	5,43									
398,50	5,18									13,01
68,50	3,11	962,59	—	5,53	—	19 —	—	Работаютъ по 2 дня муж. и жен. лѣтомъ. Обрабатываютъ 15 д.		
13,00	6,50									
61,00	2,90									
42,00	3,00									
69,00	3,83									21,42
159,33	3,46									
206,00	4,03									
105,52	1,73	1128,08	—	1,71	10 —	—	—	По 2 дня пѣшихъ муж. и жен. въ лѣто.		
86,73	1,54									
35,29	1,85									
86,51	1,39									
415,32	1,53									22,48
85,04	1,63									
147,75	1,39									
48,21	1,60									

№. №. ИМѢННІЙ ПО ПОРЯДКУ.	НАЗВАНІЕ владѣльцевъ и имѣній.	число душъ крѣпостныхъ людей мужскаго пола.		число дворовъ или отдѣльныхъ усадебъ.	число тяголъ.			ПРОСТРАНСТВО								
		Крестьянъ.	Дворянъ.		ОБОРОЧНЫХЪ.	ИЗДѢЛЬНЫХЪ.	Состоящихъ частью на обро- къ, частью на барщинѣ.	СОСТОЯЩЕЙ ВЪ ПОЛЬЗОВАНИИ						В С Е Г О.		
								Усадебной.		Пахатной.		Сѣнокосу.	Выгону.		Кустар- нику.	Лѣсу.
								Всего.	На душъ.	Всего.	На душъ.					
Д Е С Я Т И Н Ъ.																
21	Ник. Ник. Коптевъ. Д. Ломки съ 2 дер.	163	—	71	77	—	—	15,01	0,09	406,98	2,60	55,23	—	—	190,80	
	„ Коробейкина	23	—	8	14	—	—	2,64	0,11	70,86	3,08	23,17	—	—	12,04	
	„ Мал. Ломы и Суховки.	111	2	37	49	—	—	4,62	0,04	252,82	2,27	25,46	—	—	200,26	
	„ Гледуново	21	—	8	10	—	—	1,36	0,06	49,91	2,37	9,97	—	—	28,50	
22	Алекс. Ник. Кривоца. Д. Шалдово	131	—	37	62 ³ / ₄	—	—	10,93	0,08	445,46	3,40	60,05	—	—	223,37	
23	Ип. и Дж. Богд. Лининскіе. С. Покровское съ пуст.	75	—	21	38	—	—	6,32	0,09	322,96	2,93	59,47	—	—	Пользуются изъ господ- скихъ дачъ.	
	„ Окучево съ пуст.	26	—	10	9 ¹ / ₂	—	—	4,14	0,15							
	„ Поддубново съ пуст.	9	—	2	2	—	—	0,33	0,03							
24	Авд. Ник. Лихарева. Д. Куделино съ дер.	106	—	40	54 ¹ / ₂	—	—	14,50	0,13	219,00	2,06	82,00	—	—	Пользуются изъ господ- скихъ дачъ.	
25	Петръ Ник. Лихаревъ. Д. Больш. и Мал. Овицево	110	—	36	56	—	—	14,75	0,13	228,00	2,07	84,00	—	—	Пользуются изъ господ- скихъ дачъ.	
26	Софья Вас. Львова. С. Лежаково	101	—	29	44 ³ / ₄	—	—	14,86	0,14	209,41	2,07	20,18	3,75	—	Пользуются изъ господ- скихъ дачъ.	
	„ Дворянское	23	—	12	15 ¹ / ₂	—	—	3,00	0,13	67,37	2,92	32,62	—	—		
27	Ек. Никон. Миронова. Ус. Новинское и Д. Старинская	39	5	13	—	2	20 ¹ / ₄	6,50	0,16	101,00	2,59	22,00	—	—	Пользуются дровянымъ безвозмездно и безъ мѣры, а строевымъ по мѣрѣ надобности.	
	Д. Мал. Маяшино	17	—	8	—	1	10 ¹ / ₄	4,00	0,23	53,00	3,11	12,00	—	—		
	„ Китиха	24	—	8	—	3	9 ¹ / ₄	4,00	0,16	56,00	2,33	12,00	—	—		
	„ Больш. Якуши	39	6	17	—	3	18 ¹ / ₂	5,50	0,14	98,00	2,51	21,00	—	—		
	„ Мал. Якуши	31	—	12	—	1	14 ³ / ₄	4,50	0,14	72,00	2,32	16,00	—	—		
	„ Пустовое	22	—	12	—	2	15	5,00	0,22	72,00	3,27	16,00	—	—		
28	Сер. Вас. Мигуринъ. Д. Кушилово	101	—	29	53	—	—	10,33	0,10	145,08	1,43	(¹) 2,48	—	—	Пользуются изъ господ- скихъ дачъ.	
29	Сер. Ник. Нелидовъ. Д. Шавино	85	6	23	42	—	—	15,50	0,18	375,45	3,07	90,42	—	—	Пользуются изъ господ- скихъ дачъ.	
	„ Шумовская	37	—	15	16	—	—	6,75	0,18							
30	Кв. Тат. Ив. Оболенская. С. Ново-Воскресенское	28	—	9	16	—	—	3,00	0,10	51,00	1,82	26,00	Всего выго- на 27 дес. Скотъ па- сется на полахъ въ лѣсахъ.	Строевымъ лѣсомъ поль- зуются изъ господскихъ дачъ.		
	„ Старо-Воскресенское	9	—	4	4 ³ / ₄	—	—	1,25	0,13	14,75	1,63	7,50				
	Д. Шитяково	21	—	9	11 ¹ / ₂	—	—	3,00	0,14	34,50	1,64	17,50				
	„ Кокоурово	21	—	9	12 ¹ / ₄	—	—	2,50	0,11	36,75	1,75	18,75				
	„ Починокъ-Сорокинъ	17	—	6	8	—	—	4,00	0,23	33,00	1,94	13,00				
	„ Рушиновская	34	—	13	17 ¹ / ₄	—	—	5,00	0,14	53,00	1,55	27,00				
	„ Мардаково	25	—	12	12	—	—	6,00	0,24	36,00	1,44	20,00				
	„ Коблуковка	18	—	7	10 ³ / ₄	—	—	2,00	0,11	32,50	1,80	16,00				
	„ Станово	30	—	10	10 ¹ / ₂	—	—	3,75	0,12	42,00	1,40	16,25				
	„ Кружково	25	—	11	13 ¹ / ₂	—	—	4,25	0,17	57,00	2,28	20,50				
	„ Безводново	12	—	5	6	—	—	2,00	0,16	24,00	2,00	10,00				
	„ Каменкова	33	—	12	17	—	—	5,00	0,15	69,00	2,09	25,50				
	„ Кузлева	25	—	13	15 ¹ / ₂	—	—	3,50	0,14	46,50	1,86	23,50				
	„ Марьина	15	—	4	4	—	—	2,00	0,13	18,00	1,20	6,00				
	„ Марици	30	—	11	16	—	—	4,00	0,13	80,00	2,66	16,00				
	„ Башкино	—	8	—	—	—	—	—	—	—	—	—	—	—		
31	Гр. Алекс. Петр. Остерманъ. С. Ильинское	76	—	34	45 ¹ / ₂	—	—	15,17	0,19	607,84	3,11	159,05	—	—	Пользуются изъ господ- скихъ дачъ.	
	Д. Накучково	119	—	48	69 ¹ / ₂	—	—	19,35	0,16							
32	Над. Гав. Павленкова. С. Ботьево	—	31	—	—	—	—	—	—	2570,00	2,72	449,00	329,00	—	1000,00	
	„ Слободка	108	—	39	—	—	50 ¹ / ₂	16,50	0,15							
	„ Дубкино	70	—	21	—	—	32 ¹ / ₂	7,50	0,10							
	„ Назарково	51	—	21	—	—	23	8,00	0,15							
	„ Колоброво	51	—	17	—	—	23	5,50	0,10							
	„ Матвѣиха	42	—	13	—	—	17 ¹ / ₂	5,50	0,13							
	„ Устиново	21	—	9	—	—	9	4,50	0,21							
	„ Филиново	170	—	50	—	—	72	15,50	0,09							
	Д. Андреево	42	—	16	—	—	22	5,50	0,13							
	„ Стрѣлки	28	—	8	—	—	11	2,50	0,08							
	„ Борисиха	28	—	8	—	—	10	5,50	0,19							
	„ Ганино	57	—	19	—	—	26	7,50	0,13							
	„ Вязовка	31	—	11	—	—	13	4,50	0,14							
	„ Совково	69	—	24	—	—	32	9,00	0,13							
	„ Игнатово	53	—	18	—	—	23	11,00	0,20							
	„ Орѣхово	123	—	41	—	12	40	12,00	0,22							
33	Сер. Ник. Пановъ. С. Архангельское	66	16	30	34	—	—	10,00	0,15	238,00	3,60	51,00	—	—	255,00	
	Д. Гари	70	—	20	31	—	—	8,00	0,11	217,00	3,10	47,00	—	—	232,00	
	„ Подрудное	42	—	21	24	—	—	6,00	0,14	168,00	4,00	36,00	—	—	180,00	
	„ Заболотье	39	—	16	20	—	—	6,00	0,15	140,00	3,59	30,00	—	—	150,00	
	„ Паршино	28	—	10	10	—	—	4,00	0,14	70,00	2,50	15,00	—	—	75,00	
	„ Хатурино	20	—	8	10	—	—	4,00	0,20	70,00	3,50	20,00	—	—	93,00	

З Е М Л И .					ПОВИННОСТИ КРЕСТЬЯНЪ, ПЛАТЯЩИХЪ ОБРОКЪ.				ПРИМЪЧАНІЕ.																																																																																																	
КРЕСТЬЯНЪ.		Не состоящей въ поль- зованіи крестьянъ.			Величина денежнаго оброка.		Добавочныя повинности къ денежному оброку.																																																																																																			
Всего удобной. — неудобной.	Всей удоб- ной на душу.	Всего удобной. — неудобной.	Въ томъ числѣ ку- старнику и лѣсу.	Всей удоб- ной на душу.	Съ души.	Съ тѣла.	Произведеніями.	Работами.																																																																																																		
										Р.	К.	Р.	К.																																																																																													
Д Е С Я Т И Н Ъ .					Р.	К.	Р.	К.																																																																																																		
668,02	4,28	}	—	—	—	15	—	—	—																																																																																																	
108,71	4,72					}	—	—	—	—	—	—																																																																																														
483,16	4,35												}	—	—	—	—	—	—																																																																																							
89,74	4,27																			}	—	—	—	—	—	—																																																																																
739,81	5,65	}	—	—	—																						—	—	—																																																																													
393,72	3,58					247,43	—	2,25	—	18	—	Разнаго сбора до 2 р.																		—																																																																												
315,50	2,98					—	—	—	—	20	—	—	—																																																																																													
326,75	2,97					—	—	—	—	20	—	—	—																																																																																													
248,20	2,46	}	179,25	179,25	1,45	23	—	—	—																																																																																																	
6,04	—					}	—	—	—	—	—	—																																																																																														
102,99	4,47												}	—	—	—	—	—	—																																																																																							
2,23	—																			}	—	—	—	—	—	—																																																																																
129,50	3,32	}	—	6,47	—																						15—71	—	По 10 яицъ и 2 мота пряжи, изъ коихъ 1 мотъ господскаго льну.	Отъ 10 до 15 дней въ годъ.																																																																												
69,00	4,05					}	—	—	—	17—14	—	Тоже.																			10 дней въ году.																																																																											
72,00	3,00												}	—	—	—	(1)	—	—													—																																																																										
124,50	3,42																			}	—	—	—	20	—	—							—																																																																									
92,50	2,98	}	—	—	—																						—	—	—	—																																																																												
93,00	4,22					}	—	—	—	—	—	—																			—																																																																											
157,89	1,56												414,50	414,50	4,10	—	20	—	—													—																																																																										
488,12	4,00												836,75	829,75	6,86	—	23	—	По 1 ф. бѣлыхъ гри- бовъ.	—																																																																																						
80,00	2,85	}	723,24	—	2,11								—	13—50	(1)	Черезъ годъ 200 ар. хол- ста и 50 ар. пестряди съ вотчинами.	—																																																																																									
23,50	2,61					}	—	—	—	—	—	—						—																																																																																								
55,00	2,61																		}	—	—	—	—	—	—	—																																																																																
58,00	2,76																										}	—	—	—	—	—	—	—																																																																								
50,00	2,94																																		}	—	—	—	—	—	—	—																																																																
85,00	2,50																																										}	—	—	—	—	—	—	—																																																								
62,00	2,48																																																		}	—	—	—	—	—	—	—																																																
50,50	2,80																																																										}	—	—	—	—	—	—	—																																								
62,00	2,06																																																																		}	—	—	—	—	—	—	—																																
81,25	3,25																																																																										}	—	—	—	—	—	—	—																								
36,00	3,00																																																																																		}	—	—	—	—	—	—	—																
99,50	3,01																																																																																										}	—	—	—	—	—	—	—								
73,50	2,94																																																																																																		}	—	—	—	—	—	—	—
26,00	1,73																																																																																																									
100,00	3,33	}	—	—	—								—	—	—	—																																																																																										
—	—					}	—	—	—	—	—	—					—																																																																																									
801,41	4,11																	531,39	531,39	2,72	—	12—85 ^{1/2}	—	—	—																																																																																	
4468,50	4,73																	1549,50	—	1,64	—	20	—	—	—																																																																																	
554,00	8,39																	}	—	—	—	18	—	—	—	—																																																																																
504,00	7,20																										}	—	—	—	—	—	—	—																																																																								
390,00	9,28																																		}	—	—	—	—	—	—	—																																																																
326,00	8,35																																										}	—	—	—	—	—	—	—																																																								
164,00	5,85																																																		}	—	—	—	—	—	—	—																																																
187,00	9,35																																																										}	—	—	—	—	—	—	—																																								

(1) 1 тѣло.

(1) Производить покосы по лѣсамъ.

(1) Оброкъ собирается со всего общества, въ количествѣ 1366 р. Вдовы и дѣвки платятъ по 2 р. на мирскіе расходы.

(1) Каждое тѣло отбываетъ 6 дней конныхъ, 4 муж. пѣшихъ и 5 женскихъ. Сверхъ того крестьяне перевозятъ 1500 саж. дровъ.

(1) Дѣвки 18 лѣтъ работаютъ по 6 дней и вносятъ по 18 ар. холста.

З Е М Л И .					П О В И Н Н О С Т И К Р Е С Т Ъ Я Н Ъ , П Л А Т Я Щ И Х Ъ О Б Р О К Ъ .				П Р И М Ъ Ч А Н І Е .		
К Р Е С Т Ъ Я Н Ъ .		Н е с о с т о я щ е й в ь п о л ь з о в а н и к р е с т ь я н ь .			В е л и ч и н а д е н е ж н а г о о б р о к а .		Д о б а в о ч н ы е п о в и н н о с т и к ь д е н е ж н о м у о б р о к у .				
В с е г о у д о б н о й .	В с е й у д о б н о й н а д у ш у .	В с е г о н е у д о б н о й .	В ь т о м ь ч и с л ь к у с т а р н и к у и л ь с у .	В с е й у д о б н о й н а д у ш у .	С ь д у ш и .	С ь т я г л а .	П р о и з в е д е н и я м и .	Р а б о т а м и .			
Д Е С Я Т И Н Ъ .					Р .	К .	Р .	К .			
740,68	5,93	—	—	—	—	17	—	Доставляют холста и овчины.	—		
250,00	2,38	955,00 26,00	—	6,45	—	20	—	—	По 3 летних дня пшених муж. и жен.		
130,00	3,02		—	—	—	—	—	—	—		
263,00	2,82	441,25 24,60	—	—	—	17	—	—	Летомъ 1 день муж. конный и 4 пшених, а зимою 1 день съ лошадей.		
207,00	4,50		—	—	—		—	—	—	—	
73,00	4,05		—	—	—		—	—	—	—	
935,50	4,82		—	—	0,94		—	—	—	Летомъ по 3 дня, а зимою по 1 подводъ на 15 верстъ.	
112,50	5,35	65,25	—	—	—	18	—	—	Зимою по 1 подводъ на 30 верстъ.		
65,25	4,66		—	—	—		—	—	—	—	
659,25	6,27	—	—	—	—	—	—	—	—		
241,50	4,16	—	—	—	—	15—70	—	По 3 ар. холста.	6 конныхъ, 9 муж. и 9 жен. пшенихъ.		
184,00	4,84		—	—	—		—	—	—	—	
331,50	3,21	1177,51 66,06	—	6,37	—	20	—	—	—		
272,50	3,32		—	—	—	—	—	—	—		
338,50	4,83	785,41 39,64	—	3,19	—	20 ⁽¹⁾	—	—	—		
138,75	4,33		—		—		—	—	—	—	—
102,00	3,51		—		—		—	—	—	—	—
43,50	3,95		—		—		—	—	—	—	—
147,75	4,22		—		—		—	—	—	—	—
50,50	6,31		—		—		—	—	—	—	—
33,00	4,12	—	—	—	—	—	—	—			
237,75	4,48	—	—	—	—	—	—	—	—		
409,50	4,05	264,89 11,24	—	2,30	—	18—57	—	Вместо холста по 1 р.	—		
52,91	3,78		—	—	—	—	—	—	—		
277,50	4,62	368,00	—	2,91	—	15 ⁽¹⁾	—	По барану 2 р. 50 к., по 1 ф. грибовъ 40 к., по 2 талыи 20 к.	Въ летнее время по 10 дней.		
64,75	4,62		—		—		—	—	—	—	—
249,75	4,80		—		—		—	—	—	—	—
414,00	5,30	436,15 34,55	—	4,15	—	11—50 ⁽¹⁾	—	100 ар. полотна, 90 ар. катанки, 15 паръ дичи, 6 пуд. льну, 20 ар. холста, 1/2 пуда меду.	—		
76,00	2,81		—		—		—	—	—	—	—
521,45	3,89	702,45 6,04	702,45	5,24	—	22—85 ^{1/2}	—	—	—		
2401,57	2,91	115,93 62,88	27,79	0,13	—	18	—	—	—		
439,21	7,20				—	—	—	26	—	—	—
104,46	6,14				—	—	—	18	—	—	—
67,81	8,47				—	—	—	18	—	—	—
208,00	3,46	437,82 15,49	—	2,62	—	20	—	—	—		
110,58	3,15		—		—	—	17	—	—	—	
135,41	4,10		—		—	—	—	—	—	—	
68,33	2,35		—		—	—	—	—	—	—	
30,58	3,05		—		—	—	—	—	—	—	
1827,68	4,31	95,39	95,39	0,22	—	12 ⁽¹⁾	—	—	—		
866,70	6,23	30,00 6,08	30,00	0,22	—	17—54	—	—	—		
130,63	3,11	2961,08 94,35	—	3,50	—	20	—	—	—		
130,69	2,90		—		—		—	—	—	—	—
155,58	3,79		—		—		—	—	—	—	—
117,40	3,78		—		—		—	—	—	—	—
227,29	3,66		—		—		—	—	—	—	—
475,84	2,91		—		—		—	—	—	—	—
492,77	3,35		—		—		—	—	—	—	—
125,40	3,30		—		—		—	—	—	—	—
133,06	6,33		—		—		—	—	—	—	—
165,89	3,85		—		—		—	—	—	—	—
108,36	3,61		—		—		—	—	—	—	—
181,43	4,21		—		—		—	—	—	—	—
117,65	3,56		—		—		—	—	—	—	—
156,63	3,00		—		—		—	—	—	—	—
186,94	3,46	—	—	—	—	—	—	—			

(1) Вдовы и дѣвки съ 18 лѣтъ платять отъ 3 до 5 р., а съ 35 лѣтъ вполонину меньше.

(1) Крестьяне платять подушныя за дворовыхъ.

(1) Со всего общества 3000 р.

(1) Изъ числа крестьянъ 5 человекъ не пользуются землею и платять 72 р. 90 к.

(1) Оброкъ собирается со всего общества въ количествѣ 2857 р. 57 к.